M.E.DE SAN MARTN 1843
CIUDAD
REF 2
C 78

LOS ANDES

CATORCE PAGINAS
Precio del Ejemplar $ 30,00

Año XCIV | Registro Nacional de la Propaganda Intelectual Año 1976: Nº 1.317.361 | MENDOZA — Sábado 4 de Setiembre de 1976 | Publicación adherida al Instituto Verificador de Circulaciones | Núm. 31.3[illegible]

El Presidente escuchó un informe de Díaz Bessone

Inminente creación de un organismo de "Planeamiento Nacional". A la reunión asistió el gabinete en pleno

BUENOS AIRES, 3 (N.A.). Confirmando la inminente creación de un organismo de "Planeamiento Nacional", su virtual y futuro conductor —el actual comandante del Segundo Cuerpo de Ejército, general Genaro Díaz Bessone— realizó hoy una prolija exposición sobre los objetivos a alcanzar y la metodología de trabajo ante la totalidad de los miembros del gabinete nacional y secretarios del área presidencial.

La reunión, que no había sido anunciada en la agenda de actividades oficiales del jefe de Estado, fue presidida por el teniente general Jorge R. Videla, y se prolongó, a partir de las ocho, durante casi una hora.

Recientemente el general Díaz Bessone había efectuado una exposición similar ante los integrantes de la Junta Militar, oportunidad en que se habría coincidido en la conveniencia de crear ese organismo de "Planeamiento Nacional".

El único anuncio oficial sobre su inminente institucionalización lo formuló el martes 24 de agosto el ministro del Interior, general Albano Harguindeguy, al poner en funciones a los nuevos integrantes de la Comisión Nacional de Política Demográfica.

Según pudo saberse, el futuro organismo tendrá nivel ministerial, y en consecuencia su titular formará parte del gabinete nacional.

La decisión de asignarle esa jerarquía impondrá, seguramente, la necesidad de proceder a la reforma de la ley de ministerios.

Los funcionarios consultados esta tarde se excusaron de precisar cómo se compatibilizará la creación de ese nuevo ministerio con la cláusula de la Constitución Nacional que los limita a sólo ocho.

Con posterioridad a esa reunión ministerial, de la que no se suministró información oficial, el presidente Videla se trasladó hasta la sala de situación donde, con un reducido número de altos funcionarios, consideró distintos aspectos de la tercera gira que iniciará el lunes por el interior del país, y que comprenderá las provincias de Santiago del Estero, Catamarca y La Rioja.

Participaron de este cónclave el ministro de Bienestar Social, contralmirante Julio Bardi; los secretarios: general de la Presidencia, general José Villarreal; de Información Pública, capitán de navío Carlos Carpintero; jefe de la Casa Militar, capitán de navío Alfredo Fernández; los secretarios de Desarrollo Industrial, doctor Raymundo Podestá; de Agricultura y Ganadería, doctor Mario Cadenas Madariaga; de Energía, doctor Guillermo Zubarán; de Transporte y Obras Públicas, ingeniero Federico Camba; de Minería, doctor Fernando Puca Prota; de Comunicaciones, general Alberto Nieto; de Educación, contralmirante Enrique Carranza; de Salud Pública, capitán de navío Manuel Campo; y de Vivienda y Urbanismo, arquitecto Máximo Vázquez Llona; y el subsecretario del Interior, coronel José Ruiz Palacios.

Esta reunión se extendió durante cuatro horas y media.

Por la tarde el jefe de Estado recibió en forma sucesiva a los secretarios de la SIDE, general Otto Paladino; de Información Pública, capitán de navío Carlos Carpintero; y general de la Presidencia, general José Villarreal.

Aumentaron en el 12% los haberes de los jubilados

BUENOS AIRES, 3 (Télam) — El Poder Ejecutivo Nacional dispuso incrementar en un 12 por ciento los haberes de las prestaciones a cargo de las cajas nacionales de Previsión, con vigencia a partir del 1ro. del corriente.

La medida fue dispuesta mediante el Decreto Nº 1884, cuyo texto fue difundido esta noche en la Casa de Gobierno. Los haberes mínimos de las prestaciones acordadas o a acordarse por las cajas nacionales de Previsión serán: jubilaciones, excepto la anticipada para la mujer: 11.200 pesos; jubilación anticipada para la mujer y pensiones: 8.400 pesos.

También se incrementa en un 12 por ciento el haber mínimo de las pensiones graciables y de las pensiones a la vejez. Por invalidez y demás prestaciones no contributivas que se atienden con imputación al artículo 3ro. de la ley 18.478.

Videla recibió a periodistas de Alemania Federal

BUENOS AIRES, 3. (Télam). — El presidente de la Nación, teniente general Jorge Rafael Videla, recibió esta tarde a nueve periodistas de la República Federal Alemana, que visitan nuestro país.

En el transcurso de la entrevista, a la que asistió el secretario de Información Pública, el jefe del Estado dialogó con los visitantes sobre temas de la actualidad de ambos países.

Videla se reunirá con Pinochet en noviembre

Patricio Carvajal Prado regresó a Chile

BUENOS AIRES, 3 (NA). — "El presidente Videla visitará Santiago en el mes de noviembre próximo, respondiendo a una invitación del general Pinochet", anunció hoy en conferencia de prensa, poco antes de su partida, el ministro de Relaciones Exteriores de Chile, vicealmirante Patricio Carvajal Prado.

El canciller chileno, que regresó esta tarde a su país, convocó a los periodistas en la embajada de Chile en Buenos Aires, agradeció la hospitalidad de las autoridades argentinas, destacó el espíritu de comprensión evidenciado por el ministro de Relaciones Exteriores de la Argentina, contralmirante César A. Guzzetti y sus colaboradores y puntualizó que todas las tratativas llevadas a cabo fueron precursoras de "las más importantes que llevarán a cabo los dos presidente cuando se reúnan en Santiago".

Anunció más tarde que el próximo lunes llegarán a esta capital el ministro de Economía y Hacienda de su patria y el titular del Banco Central, para tratar con sus colegas argentinos temas de su especialización, y muy particularmente la posición que adoptarán ambas naciones en las asambleas del Banco Mundial y el Fondo Monetario Internacional que se llevarán a cabo en Manila en la primera semana de octubre.

Interrogado acerca del litigio en la zona del canal de Beagle y si el tema había sido discutido en sus conversaciones con el contralmirante Guzzetti, respondió: "nada hay que discutir sobre el asunto ahora, puesto que aguardamos que los jueces produzcan su dictamen antes de fin de año y para febrero tendremos el laudo de su majestad británica".

Cuando se le preguntó sobre la situación de los presos políticos en Chile, el canciller de ese país contestó que sólo se podía considerar tales a unos cuantos centenares, puesto que los otros presos han sido juzgados por actuar al margen de la ley.

Con relación a Luis Corvalán dejó entrever que su gobierno no accederá a los pedidos de libertad que sistemáticamente se le formulan en tal sentido.

"Llama la atención, acotó, que muchas personas de ideas democráticas se preocupen por la situación del jefe del partido comunista chileno que fue uno de los primeros que aplaudió la invasión de Checoslovaquia, por la URSS".

Desmintió también que Chile pretenda retirarse del Pacto Andino, acotando que "No hay cláusula que obligue a nadie a retirarse cuando se está en desidencia" y adelantando que hay perpectivas de conciliar las posiciones encontradas, informando que su país discrepa en dos puntos: la limitación del 12 % de las remesas al exterior por las compañías de capital foráneo y la nacionalización de esas empresas dentro de un plazo de quince años luego de haber iniciado sus actividades.

El ministro de Relaciones Exteriores, contraalmirante César Augusto Guzzetti, despide —en el sector militar del Aeroparque Jorge Newbery— al canciller chileno Patricio Carvajal Prado, quien regresó a su país luego de su visita a la Argentina. (Radiofoto de NA).

Con relación al otorgamiento de una salida al mar a Bolivia, calificó la posibilidad de concretarla como un aporte para calmar tensiones y asegurar la paz en esa parte del continente.

Finalmente calificó de exitosa la gestión de su gobierno luego de tres años de acción por haber logrado la recuperación económica y moral de Chile y el restablecimiento del orden.

La CAL elevó su dictamen sobre la pena de muerte

Además se pronunció acerca de los contratos de ENTel

BUENOS AIRES, 3 (NA). — Se anunció hoy oficialmente que la Comisión de Asesoramiento Legislativo elevó al Poder Ejecutivo el dictamen sobre el proyecto de ley que reglamentaba la aplicación de la pena de muerte.

Es la primera referencia oficial sobre el tema, dado que desde que se tuvo conocimiento por trascendidos del envío de la iniciativa, el vocero oficial del organismo reiteró en numerosas oportunidades que no había "nada que informar al respecto".

A pesar que hoy fue elevado al Poder Ejecutivo, se tuvo conocimiento desde ayer que el dictamen había sido aprobado por el plenario de la CAL.

Según se supo el cuerpo militar colegiado aconsejó eliminar algunos artículos del proyecto que originalmente envió el Poder Ejecutivo.

Se trataría de aquellos que prevé el modo en que se procederá a la aplicación de la pena capital, como la confirmación del pelotón de fusilamiento, y la postergación de la pena para los casos en que la condenada sea una mujer en estado de gravidez.

La CAL habría puntualizado que esos detalles podrían ser incluídos en un dcereto reglamentario, a dictar por el Poder Ejecutivo, sobre la Ley 21.338 que reformó parcialmente al Código Penal incluyendo la pena de muerte.

Sin embargo, el cuerpo asesor se pronunció favorablemente sobre los artículos que instrumentan medidas que restringen la información sobre la aplicación de la condena, al comunicado que se ofrezca en forma oficial.

En tal sentido se pudo confirmar que los responsables de los medios de difusión que den otros detalles al margen del comunicado oficial, serán pasibles de penas de seis meses a dos años de prisión. Asimismo, la prohibición para suministrar mayores datos que los oficiales, regirá por diez años a contar desde la ejecución del condenado.

Los informes recogidos señalan que se pretende con ello evitar la difusión de noticias por parte "de cierta prensa sensacionalista" que proporcione detalles magnificados de una ejecución.

Dictamen sobre los contratos telefónicos

BUENOS AIRES, 3 (NA). — La Comisión de Asesoramiento Legislativo, en sesión especial plenaria, dictaminó hoy favorablemente sobre un estudio realizado en el ámbito del Ministerio de Economía, que establece los lineamientos a seguir en la renegociación de los contratos suscriptos en 1969 por las firmas Siemens y Standard Electric con la Empresa Nacional de Telecomunicaciones (ENTel).

Dada la premura con que el asunto fue requerido por el Poder Ejecutivo, inesperadamente sesionó durante la jornada el cuerpo militar colegiado. El tema se encontraba en un paquete de seis nuevas iniciativas que ingresaron ayer y cuya calificación recién se procedería en una reunión plenaria a concretarse el próximo martes.

De tal modo, se analizó el asunto sobre tablas considerándose el informe laborado por la comisión honoraria número uno designada en el Ministerio de Economía el pasado 3 de mayo del corriente año.

A pesar que la información brindada por el vocero oficial de la CAL se limitó a dar cuenta que fue analizado el dictamen de esa comisión, procediéndose a dictaminar sobre él, se pudo confirmar en otras esferas gubernamentales que el estudio establece los modos que se seguirán para renegociar los contratos telefónicos.

El pronunciamiento de la CAL se produce dos días antes que se cumplan dos años de la sanción de la Ley 20.743 que dispuso la anulación de los controvertidos contratos.

Carter supera a Gerald Ford en una encuesta

NUEVA YORK, 3. (Télam-LR). — El candidato presidencial del Partido Demócrata, Jimmy Carter, incrementó su popularidad y actualmente aventaja al presidente Gerald Ford por 52 por ciento a 37 por ciento en la pugna por llegar a la Casa Blanca, según la última encuesta realizada por Gallup. Una encuesta realizada hace una semana otorgaba a Carter el 49 por ciento de los votos y a Ford el 39.

Descendió en Marte la cápsula de la Viking-2

Problemas en las comunicaciones provocaron suspenso

PASADENA, (California). 3, (UPI). — Una débil señal radial indicó hoy que la cápsula espacial Viking 2 se ha posado en las dunas de Utopía en Marte, pero los persistentes problemas de comunicaciones con su nave madre, aún en órbita del planeta rojo, impidieron a los controles de Tierra conocer detalles de su descenso.

La señal, recibida y retransmitida a Tierra por el segmento en órbita, indicó que el equipo radial de la cápsula de pose ya había cambiado de frecuencia de transmisión, tal como estaba planeado que ocurriría después de completado el descenso.

Los técnicos de la estación de control opinaron que "éste es un fuerte indicio que todo salió como estaba programado".

Los ingenieros y científicos que seguían con expectación las alternativas del descenso, desde este centro de control a casi 370 millones de kilómetros de Marte, estallaron en aplausos cuando la débil señal radial puso fin a varias horas de suspenso, causadas por los problemas de comunicaciones surgidos a último momento.

El descenso aparentemente tuvo lugar a las 22.58 GMT, como estaba planeado.

La zona de Utopía, elegida para el descenso, es una región donde neblinas y heladas dejaron suponer que hay suficiente humedad como para permitir la existencia de posibles organismos vivos.

Esa fue la razón para seleccionar el sitio, que fue considerado el más accesible para que la Viking 2 continúe las investigaciones en busca de posibles indicios de vida, iniciadas por la Viking 1, que ha transmitido a Tierra invalorables y desconcertantes informaciones sobre la superficie del misterioso planeta.

El área de descenso estaba situada a unos 2.400 kilómetros más al norte y a mitad de camino del otro lado del planeta, respecto del desierto de Chryse, donde la Viking 1 se posara el 20 de julio pasado.

Los problemas de comunicaciones afectaron sólo al tramo entre el centro de control y el segmento de órbita de la Viking 2, pero como éste sirve de satélite de relay radial para la cápsula de descenso, se produjo un virtual cese de transmisiones durante las maniobras de pose, iniciadas desde un punto en órbita, a 18.300 kilómetros de altura sobre Marte.

La espacionave es una cápsula gemela de la Viking 1 y siguió los mismos procedimientos de descenso de aquélla, empleando un escudo térmico, después un paracaidas y finalmente tres cohetes de frenaje para disminuir su velocidad y asegurar un suave toque de la superficie marciana.

El Dr. Albert Hibbs en el centro de control dijo que esperar por el descenso sin poder seguir las alternativas del mismo fue "una experiencia angustiante".

"La misión parece ser un éxito, frustrante como fue a causa de la falta de información a alta velocidad", añadió.

La Viking 2 estaba programada para tomar dos fotos de la superficie marciana después de posarse en ella, las que van a ser grabadas en el segmento en órbita, pero al parecer no habrá inmediata retransmisión a la Tierra como estaba planeado.

El director del proyecto, James Martin, dijo que los problemas de retransmisión radial fueron aparentemente causados porque el segmento en órbita perdió su orientación por alguna razón y apuntó su antena en dirección apartada de la Tierra. Esto significó que la retransmisión debió hacerse a través de una antena secundaria, con una velocidad de sólo 8,3 pulsaciones por segundo, comparadas con la velocidad normal de 10.000 pulsaciones por segundo.

A Pedro Santos Martínez nombróse rector de la UNC

En San Juan, Emilio Aparicio, y en San Luis, Genaro Neme

BUENOS AIRES, 3 (NA). — El ministro de Cultura y Educación, Ricardo Pedro Bruera, dio a conocer la designación de los nuevos rectores de siete universidades nacionales y adelantó que en los primeros días de la semana próxima serán designados los titulares de las tres casas de altos estudios cuyos rectorados aún se hallan vacantes.

En el transcurso de la conferencia de prensa ofrecida para anunciar un plan de construcciones escolares, Bruera informó que han sido designados los siguientes rectores: Genaro Neme, en la Universidad de San Luis; Agustín González del Pino, en la de Catamarca; Emilio Pedro Aparicio, en San Juan; Pedro Santos Martínez, en la Universidad Nacional de Cuyo; Abel Calvo, en la de Lomas de Zamora; Guillermo Gilberto Gallo, en la de La Plata, y Francisco Solano Flores, en Misiones.

El ministro precisó que ya han sido seleccionados los candidatos a rectores de las tres universidades nacionales restantes, pero que aún falta recibir la respuesta de las personas a las que se les ha formulado el ofrecimiento.

También anunció Bruera que ha convocado a una reunión de rectores para el lunes 13 del corriente,a las 9, con el fin de considerar los lineamientos generales de la política universitaria y algunos temas específicos, como el del ingreso a las casas de altos estudios.

El doctor Martínez

El doctor Pedro Santos Martínz es doctor en Filosofía y Letras, especializado en Historia Americana, con título expedido por la Facultad de Filosofía y Letras de la Universidad de Madrid en 1960. Es profesor de Enseñanza Secundaria, Normal y Especial en Historia y Geografía, recibido en 1950 en la Facultad de Filosofía y Letras de la U.N.C.

Profesor Pedro Santos Martínez.

Cursó sus estudios secundarios en la Escuela Normal Mixta "Tomás Godoy Cruz", de la que egresó en 1944 con el título de maestro normal nacional.

Ha realizado un curso de especialización en Historia de España Moderna y Contemporánea, dictado en la Facultad de Filosofía y Letras de la Universidad de Madrid por el doctor Vicente Palacio Atard en 1959-60.

Es miembro correspondiente de la Academia Nacional de la Historia y de las juntas de estudios históricos de Catamarca, Tucumán y Entre Ríos; de la Junta de Historia y Letras de La Rioja; del Instituto San Felipe y Santiago de Estudios Históricos de Salta y de la Junta de Historia Eclesiástica Argentina.

Fue presidente de las "II Jornadas Universitarias para el Fomento de las Humanidades", organizado por las facultades de Filosofía y Letras de las universidades nacionales en 1964. Dirige un equipo de investigadores que elabora una Historia de Mendoza desde Mediados del Siglo XIX.

Es miembro del Instituto de Cultura Hispánica de Madrid; de la Asociación Hispanoamericana de Historia, de Madrid, y de otras asociaciones. Ha sido invitado por los gobiernos de Estados Unidos y de Francia para visitar centros de estudios universitarios en esos países. Fue becado por el Instituto Cuyano de Cultura Hispánica en 1951-52 y en 1959-60. Dio conferencias y clases en varios países europeos y americanos, y ha participado en numerosos congresos y seminarios nacionales e internacionales.

Es autor de las siguientes obras: "Historia Económica de Mendoza durante el Virreinato" (Tesis doctoral); Introducción y notas a la traducción española de la obra de H. S. Ferns "Great Britain and Argentina en the nineteenth century"; "Continuación de la campaña de San Martín e Independencia del Perú"; "El general Peñaloza y su Argentina contemporánea"; "Las industrias durante el virreinato"; "La minería rioplatense en el siglo XVIII"; "Contribuciones para la Historia de Mendoza". Ha escrito numerosos artículos, publicados en las principales revistas de la especialidad.

Es profesor titular efectivo de las cátedras Historia Argentina II (Contemporánea) e Historia de España, en la Facultad de Filosofía y Letras de la U.N.C. Fue decano de la misma en el período 1961-1965, miembro del Consejo Académico de esa casa de estudios, director del Departamento de Historia, jefe de la Sección Historia Regional del Instituto de Historia de la Facultad de Filosofía y Letras e integrante de la Comisión de Archivos de la Provincia de Mendoza.

Dieron una declaración conjunta los cancilleres

Se acentuarán las consultas y los contactos bilaterales

BUENOS AIRES, 3 (Télam). Los cancilleres de la Argentina y Chile acordaron promover la creación de empresas mixtas, una mayor participación del sector privado de los dos países, y la conveniencia de acentuar las consultas y contactos bilaterales para resolver situaciones derivadas de una relación económica cada vez más estrecha.

En la declaración conjunta suscripta este mediodía en el Palacio San Martín, se expresa la voluntad de ambos gobiernos de acrecentar el intercambio recíproco en materia de investigación científica y tecnológica, subrayando la concreción, a breve plazo, de un programa de cooperación en el uso pacífico de la energía nuclear.

Reiteraron, asimismo, su adhesión a los principios de no intervención, autodeterminación de los pueblos, renuncia a la amenaza o al uso de la fuerza y respeto a la integridad territorial de los estados.

"Ante la situación de violencia que conmueve actualmente al mundo y al continente, con desprecio por la dignidad de la persona humana y de la moral internacional, reafirman su enérgica condena al terrorismo y a las acciones que dirigidas por la subversión internacional, pretenden alterar los valores espirituales y formas de vida respetuosa de las leyes que han adoptado ambos gobiernos para la seguridad y desarrollo de sus pueblos", consigna el penúltimo párrafo.

Se deja sentado el interés de ambos países de llegar al más amplio convenio de cooperación económica, para promover una cooperación más estrecha en los campos económico, financiero y comercial. Así como también el fortalecimiento de la cooperación y la solidaridad latinoamericana, con apoyo al proceso de integración económica regional vigorizando a la ALALC (Asociación Latinoamericana de Libre Comercio).

En lo que respecta a la séptima reunión de la comisión de integración física argentino-chilena, ambos ministros convinieron realizarla en el mes próximo, ofreciendo nuestro país llevarla a cabo en la Ciudad de Ushuaia.

Por otra parte, y ante la eventual discusión de un régimen de exploración y explotación de recursos minerales antárticos, los cancilleres Guzzetti y Carbajal, expresaron su profunda preocupación porque tales actividades puedan ocasionar efectos ecológicos y ambientales negativos en las áreas por ellos reivindicadas y en su territorio continental, resolviendo establecer condiciones coordinadamente, a las que deberán ajustarse esas actividades.

Manifestaron su propósito de perseverar en el logro del reconocimiento internacional de la soberanía y jurisdicción de los estados ribereños sobre las zonas marítimas adyacentes a sus costas, hasta una distancia de 200 millas, sin que ello afecte la libertad de navegación y sobrevuelo y el régimen aplicable a la plataforma continental.

Finalmente, convencidos de la utilidad de un amplio diálogo, "lo más fluido y estrecho posible", manifestaron su propósito de continuarlo a fin de coordinar posiciones comunes toda vez que un tema de interés recíproco lo requiera.

Videla condecorará a unidades militares

Dará las distinciones a las que participan en la lucha antisubversiva en Tucumán. Viajará el 24 a esa provincia

BUENOS AIRES, 3 (NA). El teniente general Jorge Rafael Videla viajará el día 24 del corriente a la Provincia de Tucumán, según trascendió hoy en fuentes castrenses.

En su carácter de comandante general del Ejército, Videla condecorará a las unidades intervinientes en el operativo independencia.

Ese día impondrá una condecoración militar a la Unidad de Combate Regimiento 19 de Monte y posteriormente lo hará con todas las unidades que participan en la lucha contra la subversión.

Es probable que, al imponer la distinción a la unidad, el teniente general Videla pronuncie una alocución, aún cuando al respecto no se suministró todavía ninguna información.

Gira por tres provincias

BUENOS AIRES, 3 (Télam). El próximo lunes, el Presidente de la Nación, teniente general Jorge Rafael Videla, iniciará una gira por las provincias de Santiago del Estero, Catamarca y La Rioja. Proseguirá así, el programa de visitas y contactos con el interior del país que ya lo llevó a Chubut, Santa Cruz, Tierra del Fuego, Chaco, Formosa y Misiones.

El denso programa de actividades, que se extenderá hasta el jueves, comprende audiencias a representantes de la producción, el comercio, la industria, la actividad cultural y social y los medios locales de información.

Asimismo, la gira presidencial incluirá establecimientos fabriles, centros artesanales y dos importantes proyectos en ejecución: la corporación del río Dulce en Santiago del Estero y la explotación minera de Farallón Negro, en Catamarca.

El teniente general Videla visitará también la iglesia catedral de Catamarca y, en Piedra Blanca, en la misma provincia, el solar histórico donde residió Fray Mamerto Esquiú.

El avión partirá a las 7 del lunes desde la base militar del aeroparque Jorge Newbery. Integrarán la comitiva oficial, la señora Alicia Raquel Hartridge de Videla; el ministro de Bienestar Social, contraalmirante Julio Juan Bardi; el secretario general de la Presidencia, general de brigada José Rogelio Villarreal; el secretario de Información Pública, capitán de navío Carlos Pablo Carpintero; el jefe de la Casa Militar, capitán de navío Alfredo José María Fernández; los secretarios de Agricultura y ganadería, doctor Mario Cadenas Madariaga; Energía, doctor Guillermo O. Zubaran; Transporte y Obras Públicas, ingeniero Federico B. Camba, y de Minería, doctor Fernando Puca Prota; los subsecretarios del Interior, coronel (R) José A. Ruiz Palacios; Relaciones Institucionales, coronel Miguel A. Mallea Gil, y de Planeamiento, coronel José M. Villafañe; el director general de Ceremonial y Audiencias, capitán de fragata Guillermo F. Payer, y el edecan militar, teniente coronel Waldo C. Roldán.

Cargamento de monedas para la Argentina

VALPARAISO (Chile), 3. (Télam-AFP). — Un cargamento de monedas argentinas de más de 45.000.000 de unidades acuñadas en Chile, será enviado a Buenos Aires, se informó hoy aquí.

Embaladas en 2.814 cajones, las 45.056.000 unidades monetarias de cobre, aluminio y níquel, manufacturadas en la Casa de Amonedación de Santiago, fueron embarcadas en la motonave "Río Belén", que zarpará mañana rumbo a Buenos Aires, señaló una fuente informativa de este puerto chileno.

Habría el próximo mes cambios en el Ejército

BUENOS AIRES, 3. (NA). — Recién para comienzos de octubre podrán producirse algunos cambios, a nivel secundario, en las filas del Ejército y en el transcurso de ese mes todos los restantes pases, traslados y ascensos, que, habitualmente, se producen a fin de cada año.

Con la designación del actual comandante del Segundo Cuerpo de Ejército, general Ramón Díaz Bessone como ministro de Planeamiento, se generará el primer "hueco" a llenar, probablemente a fines del corriente mes.

Asimismo, la designación del general de división Roberto Eduardo Viola como segundo comandante general —manteniendo aquella jerarquía, es decir, sin ascender a teniente general—, determinará también nuevos cambios en las filas de la institución.

En los primeros días del mes próximo se reunirá la Junta de Calificaciones de oficiales, la que se hace, como se sabe, por arma y por grado, y a fines de octubre se reunirá la Junta Superior, que considerará la situación de los comandos superiores de la institución, así como los ascensos de coroneles a la jerarquía de general.

No obstante, es probable que antes de esas fechas, inicialmente previstas, haya de concretarse el cambio de algunos destinos, como en el caso del comandante del Segundo Cuerpo, con asiento en Rosario.

El proceso de arbitraje del Beagle inician el 7

El veredicto se emitiría dentro de siete meses

SANTIAGO, Chile, 3 (Télam-Efe). — El proceso de arbitraje del Canal de Beagle, en el extremo sur del continente americano, comenzará el martes próximo, en Ginebra, Suiza, informaron hoy aquí, fuentes allegadas a la cancillería chilena.

La disputa fronteriza chileno-argentina sobre tres islas ubicadas en el citado Canal, Lennox, Picton y Nueva, tiene ya 73 años de duración, recordaron las fuentes.

Argentina, en 1903, promovió una reclamación sobre las islas mencionadas y los gobiernos de Santiago y Buenos Aires, decidieron designar como árbitro a la corona británica.

En 1915 hubo tentativas de acuerdo entre los dos gobiernos litigantes, pero las mismas no prosperaron y, veintitrés años más tarde, se hicieron intentos similares, sin alcanzar los resultados esperados.

En 1969 ambos países iniciaron una serie de negociaciones que culminaron en 1971 con el acuerdo de mantener como árbitro a Gran Bretaña, pero cambiando los miembros de la comisión arbitral, que, hasta entonces, habían sido de la misma nacionalidad.

En esferas de la cancillería aquí se confirmó hoy que, en el juicio que se ventila en Ginebra, la defensa chilena estará presidida por el embajador de Santiago en Holanda, José Miguel Barros, asesorado por un grupo de reputados juristas ingleses.

Los especialistas estiman que dentro de siete meses podría ser emitido el veredicto en la disputa fronteriza, considerándose que la sentencia estará contenida en aproximadamente 20 volúmenes, la cual será firmada por [illegible]

Habrían secuestrado un hijo de 18 meses del director de "El Día"

LA PLATA, 3 (NA). — A medida que pasan las horas cobra vigor la hipótesis de que el niño David Kraiselburd, de un año y medio de edad, hijo de Raúl Kraiselburd, director del diario "El Día" de esta ciudad, ha sido víctima de un secuestro.

El bebé desapareció del domicilio paterno, en la cercana localidad de Villa Elisa, durante la noche del martes último, y desde entonces nada se ha vuelto a saber de él.

En principio la posibilidad de estar frente a un caso de secuestro pareció inaceptable, teniendo en cuenta la corta edad del bebé y las connotaciones de carácter humano que ello implicaría, y se pensó más bien en un accidente o una travesura.

Pero pasadas ya tres jornadas sin el menor indicio de la suerte corrida por el pequeño David, la hipótesis del rapto surge como la más razonable, por doloroso que ello resulte.

Debe recordarse que el niño desaparecido es nieto del doctor David Kraiselburd, ex director del mencionado matutino, quien fue asesinado hace ya más de dos años por un grupo extremista que previamente lo mantuvo aproximadamente un mes en cautiverio.

Mercado cambiario

BUENOS AIRES, 3 (Télam). — Las cotizaciones de las divisas en los mercados de cambios, fueron las siguientes:

Monedas	Mercado Oficial Comp.	Mercado Oficial Vend.	Mercado Libre Comp.	Mercado Libre Vend.
Inglaterra	248,01	249,16	426,93	436,77
U.S.A.	140,—	140,33	241,—	246,—
Francia	2.837,80	2.858,52	4.885,07	5.011,02
Italia	16,60	16,78	28,58	29,42
España "A"	206,22	213,72	354,99	374,66
España "B"	200,48	207,97	345,11	364,57
Alemania	5.546,80	5.573,91	9.548,42	9.771,12
Finlandia	3.584,—	3.620,51	6.169,60	6.346,80
Holanda	5.314,40	5.340,96	9.148,36	9.362,76
Bélgica Fin.	349,58	352,51	601,78	617,95
Bélgica Conv. ..	360,08	362,33	619,85	635,17
Suiza	5.636,40	5.663,72	9.702,66	9.928,56
Japón	48,61	48,86	83,68	85,66
Canadá	142,70	143,18	245,65	250,99
Portugal	443,80	458,88	763,97	804,42
Dinamarca	2.310,—	2.329,48	3.976,50	4.083,60
Noruega	2.538,20	2.558,22	4.369,33	4.484,58
Suecia	3.176,60	3.198,12	5.468,29	5.606,34

Las monedas de Inglaterra, Estados Unidos y Canadá cotizan por unidad. El resto cada cien unidades.

Bonos Externos: Cotización suministrada por el Banco Central de la República Argentina a la apertura del mercado cambiario del día de la fecra: 282,50.

Señores Viñateros

Cumplimos en informarles que el SINDICATO DE TRABAJADORES DE MANIPULEO EMPAQUE y EXPEDICION DE FRUTAS FRESCAS y HORTALIZAS DE CUYO nos ha otorgado poder para realizar la recaudación Judicial o Extrajudicial en la Provincias de Mendoza y San Juan de la Cuota Sindical y Aportes de Obra Social (Ley 18610) que adeudan los señores viñateros por tacho de uva de la cosecha 1976. Por tanto invitamos a concurrir a nuestro Estudio a fin de regularizar la deuda y evirtarle molestias y gastos.

ESTUDIO JURIDICO ESTEVEZ

Dr. José Luis Estevez — Dr. Guillermo Dardo Estevez

PATRICIAS MENDOCINAS 1053 - Oficina 9 - MENDOZA

HORARIO: de 10 a 12 y de 17 a 20.30 hs. Lunes a viernes.

4|9|F|24690|5|9

Amenaza del volcán Taal, en las Filipinas

Esta cabra parece negarse a dejar su lugar de residencia mientras los pobladores abandonan la isla Taal, en las Filipinas, a raíz de la erupción del volcán de ese nombre. El volcán despidió gas y cenizas hasta una altura de 5.000 pies pero no se sabe si provocó víctimas. (Radiofoto de UPI).

Aclaran sobre el aumento en el precio de la carne

BUENOS AIRES, 3 (N.A.). El presidente de la Asociación de Propietarios Carniceros, Santiago Muzopappa, declaró que el aumento de los precios de la carne vacuna al consumidor, advertido en los últimos días, debe atribuirse al paralelo incremento registrado en los precios mayoristas facturados a los carniceros, aunque aseguró que sus colegas no pueden trasladar el total del alza al consumidor, porque las ventas disminuirían drásticamente.

Así, ejemplificó con los precios del día en los comercios minoristas, señalando que hay cortes que se vendían hoy a 120 pesos el kilo, como el pecho y falda con hueso, a 170 pesos, como la carnaza, y a 180 pesos, como el asado, cuando a fines de agosto se ofrecían a 80, 140 y 160 pesos respectivamente, es decir, con un aumento promedio conjunto del 23 por ciento observado en los últimos días.

Pero, acotó, a fines de agosto los carniceros recibían la media res a 105 pesos el kilo, y ayer se les facturó a 140 pesos, es decir que el incremento fue, para el comerciante, del 33 por ciento, es decir que un 10 por ciento fue absorbido y soportado por los carniceros.

El expendio minorista no puede aumentar los precios en la misma escala que los mayoristas, reiteró Muzopappa, porque la demanda no lo soporta, hasta el punto de que las ventas minoristas han disminuido en alrededor del 30 por ciento.

Ese fenómeno, añadió, se exacerba en la medida en que aumentan los precios por el ganado en pie en el mercado de Liniers, y los carniceros deben absorber una buena parte del aumento debido a la escasa capacidad de compra de la población.

Expresan profunda preocupación 3 entidades

BUENOS AIRES, 3 (NA). — En nota elevada al presidente de la Nación, tres entidades que agrupan a frigoríficos y exportadores expresan profunda preocupación por "formas de debate público en que se apela a fáciles y riesgosos calificativos", por cuya causa "la polémica ya encendió los ánimos hasta que sectores afines y de intereses comunes se ven envueltos en un clima de disenciones que sólo favorece a quienes promueven la desingregación social, la subversión y, en definitiva, el fracaso de la gestión gubernamental".

La nota, firmada por los presidentes de la Cámara Argentina de Frigoríficos Industriales y Exportadores de Carne y Afines, Cámara Argentina de la Industria Frigorífica y Asociación de Industrias Argentinas de Carnes alude concretamente a "las recientes declaraciones y polémicas suscitadas entre productores industriales y el comercio de carnes en torno a la ley federal de sanidad de carnes, a la próxima reforma de ley de carnes que debiera ser objeto de medulosos estudios en lugar de superficiales declaraciones; al futuro de las empresas frigoríficas del Estado", y también "a las opiniones y trascendidos referidos al comercio de otros productos del agro susceptibles de similares apresiaciones".

César Guzzetti viajará el 29 a Wáshington

BUENOS AIRES, 3 (NA). — El ministro de Relaciones Exteriores de la Nación, contralmirante César Augusto Guzzetti, presidirá la delegación argentina que habrá de participar en la XXXI Asamblea General de las Naciones Unidas que se reunirá en Washington a partir del 22 del corriente.

Con tal motivo el canciller argentino partirá el próximo 29, habiendose fijado el 5 de octubre próximo la fecha en que hablará en ese foro internacional.

Chispazos

Por IAN

La construcción de 449 escuelas anunció Bruera

Se habilitarían en el período lectivo 1977

BUENOS AIRES, 3 (NA). — El ministro de Educación, Ricardo Bruera, anunció hoy la construcción de 449 escuelas primarias en los meses que restan hasta la iniciación del período lectivo 1977, mediante un sistema que permitirá erradicar rápidamente las "escuelas rancho" y aprovechar más racionalmente el presupuesto asignado al "fondo escolar permanente", cuya aplicación, de acuerdo a los cánones tradicionales sólo permitiría la renovación de todos los establecimientos educacionales en 150 años.

En conferencia de prensa efectuada esta tarde en la sede de su ministerio, Bruera, que apoyó su exposición en una serie de cuadros, comenzó señalando que el 75 por ciento de los establecimientos educacionales correspondientes a la enseñanza media, superior y técnica, al igual que las escuelas primarias de Capital Federal, se encontraban en condiciones aceptables, en tanto que en el interior, sólo el 40 por ciento de las escuelas primarias lo están.

Tras indicar que el 65 por ciento de los edificios son propiedad del Estado nacional, señaló que hay más de 1.300 escuelas consideradas ranchos, de cuya erradicación dijo, se habló muchas veces sin lograr resultados realmente positivos. Indicó el ministro que si bien el crecimiento vegetativo de la población escolar es lento, se hace imprescindible aumentar el número de aulas para disminuir la tasa de deserción a nivel primario que asciende actualmente al 50 por ciento.

"La escuela primaria, dijo, está totalmente detenida. En diez años las matrículas sólo crecieron en 200.000, no obstante lo cual, afirmó, quedan muchos niños sin poder ingresar a la escuela primaria. Técnicamente, concluyó, estamos en condiciones de tomar más alumnos, pero nos falta capacidad instalada y docentes".

Durante su explicación el ministro indicó que el presupuesto del fondo escolar permanente en el corriente año, alcanza a 2.575 millones de pesos y que tradicionalmente ese tipo de partidas se han aplicado en 50 por ciento para la construcción de nuevas obras y el resto a reparaciones y modernización de lo existente, lo que significa aproximadamente 30.000 metros cuadros. "En base a este presupuesto, similar al de años anteriores, se logra una renovación de todos los establecimientos en 150 años", dijo Bruera.

Añadió que el sistema utilizado hasta ahora se caracteriza por los "altos costos constructivos, la excesiva duración de cada obra y la ineficiente y costosa administración".

Las bases sobre las cuales se trabajará, a partir de este momento, son: "lograr un ritmo anual de construcción mínimo de 500.000 metros cuadrados y transformar las estructuras y los métodos utilizados".

Según el titular de Educación, "es fundamental la aplicación de un criterio empresarial, enfatizando su enfoque desde el punto de vista de organización y financiamiento más que desde el punto de vista arquitectónico".

"Debemos fabricar en serie más que construir, sin olvidar las características locales de cada región", manifestó.

Para financiar el nuevo ritmo de construcción, se ha previsto movilizar los propios recursos del Ministerio y paralelamente se efectúan los estudios para obtener fondos de otros orígenes.

Los planes de acción, a corto plazo, prevén completar eficientemente las obras en ejecución a fin de habilitarlas para el inicio del año escolar 1977 y refaccionar todos aquellos establecimientos que muestren una situación de avanzado deterioro que dificulte el desarrollo pedagógico".

A mediano y largo plazo, el ritmo actual de obras, según las previsiones presupuestarias, no permite solucionar el déficit existente, acotó el ministro.

Epidemia de cólera en Siria

NICOSIA, 3. (Télam-AFP). — Una epidemia de cólera se declaró en Siria, afirmó hoy una emisora izquierdista libanesa captada aquí, agregando que las autoridades de Damasco intentaban minimizar la gravedad de la misma y que ya cobró proporciones alarmantes.

Quiniela de Mendoza

El Banco de Previsión Social dio a conocer el extracto de la quiniela, sorteada anoche por la Lotería de Mendoza:

1º Premio	.....	765
2º	"	766
3º	"	120
4º	"	075
5º	"	780
6º	"	355
7º	"	305
8º	"	198
9º	"	832
10º	"	457
11º	"	824
12º	"	711
13º	"	300
14º	"	173
15º	"	865
16º	"	197
17º	"	117
18º	"	760
19º	"	251
20º	"	830

Aumentó en 5,5% el índice de precios al consumidor

En Economía se informó que ese procentaje confirma la continuación del proceso de contención de la inflación

BUENOS AIRES, 3 (Télam). — El índice de precios al consumidor registró en agosto pasado un aumento del 5,5 por ciento respecto del mes anterior, motivado en su mayor parte por las alzas registradas en los rubros "carnes" y "frutas y verduras", informó esta noche el Ministerio de Economía.

En el índice sin estacionalidad en los consumos, el incremento llega al 6,7 por ciento, en tanto que para los ocho primeros meses del año alcanza al 202,4 por ciento en la serie con estacionalidad y al 229,6 por ciento en la desestacionalizada.

Por su parte, en relación con agosto de 1975, el incremento de los precios al consumidor totaliza un 396,1 por ciento, lo cual implica una notoria desaceleración ya que, comparando mayo de este año con el mismo mes del año pasado, la variación anual había sido del 777,6 por ciento.

El comunicado oficial que contiene la información señala que "la contención del proceso inflacionario continuará, ya que el gobierno tiene la firme intención de utilizar todos los instrumentos a su disposición para lograr ese objetivo". Al respecto recuerda que ayer, al hablar en la cena del "Día de la Industria", el doctor José Alfredo Martínez de Hoz expresó que "la política monetaria no convalidará en forma alguna aumentos injustificados de precios".

En cuanto al aumento del 5,5 por ciento registrado el mes pasado, la información señala que esa variación "confirma la continuación del proceso de contención de la inflación que contempla la política económica en aplicación, dado que su magnitud se ubica dentro de los márgenes previstos para ese mes". En el mes de julio último, el incremento había sido del 4,2 por ciento.

Por otra parte, cerca de un tercio del alza de agosto fue motivada por la elevación en los precios de los productos cárneos, y aproximadamente un quinto al registrado en los de "frutas y verduras". El alza promedio de los precios de todos los demás productos incluídos en el índice fue, en agosto, del 3,6 por ciento.

Al respecto, se señala que en el comportamiento de los precios de la carne influyeron las fuertes lluvias registradas el mes pasado en la zona ganadera, que dificultaron el acceso del producto a los mercados a la vez que favorecieron la retención de ganado en el campo.

Por último, la información explica que la reducción de la tasa anual de inflación "se halla condicionada por la progresiva reestructuración de precios relativos que está impulsando la actual política.

Los ajustes de tarifas de servicios públicos necesarios para revertir el proceso de descapitalización de las empresas, producido por las tarifas políticas en vigencia desde hace varios años —agrega— así como el aumento de los precios del sector agropecuario, son elementos de ponderación en las actuales variaciones del nivel general de precios".

Montevideo

MONTEVIDEO, 3. (UPI). — Los primeros premios de la Lotería de Montevideo, sorteada hoy, correspondieron a los siguientes números:

11494	..... $	500.000
3511	..... "	25.000
3541	..... "	5.000
14080	..... "	5.000
14600	..... "	5.000
4881	..... "	2.000
6730	..... "	2.000
10278	..... "	2.000
11824	..... "	2.000
13081	..... "	2.000

Buenos Aires

LA PLATA, 3. (Télam). — Primeros premios de la Lotería de la Provincia, sorteada hoy:

7309	.... $	3.750.000
16512	.... "	360.000
8484	.... "	180.000
13644	.... "	90.000
3020	.... "	45.000
15254	.... "	18.000
26989	.... "	18.000
6889	.... "	12.000
16103	.... "	12.000
34298	.... "	12.000
8548	.... "	6.000
9177	.... "	6.000
17860	.... "	6.000
18430	.... "	6.000
18543	.... "	6.000
20631	.... "	6.000
24085	.... "	6.000
24915	.... "	6.000
25658	.... "	6.000
27925	.... "	6.000

LICITACIONES

GOBIERNO DE MENDOZA
MINISTERIO DE OBRAS Y SERVICIOS PUBLICOS

LICITACION PUBLICA
OBRAS VARIAS

Llámase a LICITACION PUBLICA por la provisión de materiales de construcción que a continuación se detallan con sus respectivas fechas de apertura, con destino a la Dirección de Construcciones.

1) **Ladrillos - Ladrillones:** Expte. OS-C-DI-910 y acumulados. Apertura: 27 de setiembre 1976 a las 9 horas.
2) **Materiales Sanitarios:** Expte. OS-C-DI-906 y acumulados. Apertura: 27 de setiembre 1976 a las 10 horas.
3) **Velo de Vidrio:** Expte. OS-C-DI-763 y acumulados. Apertura: 27 de setiembre 1976 a las 11 horas.
4) **Vidrios:** Expte. OS-C-DI-677 y acumulados. Apertura: 28 de setiembre 1976 a las 9 horas.
5) **Fibrocemento:** Expte. OS-C-DI-941 y acumulados. Apertura: 28 de setiembre 1976 a las 10 horas.
6) **Impermeabilizantes:** Expte. OS-C-DI-903 y acumulados. Apertura: 28 de setiembre 1976 a las 11 horas.
7) **Maderas:** Expte. OS-C-DI-902 y acumulados. Apertura: 29 de setiembre 1976 a las 9 horas.
8) **Materiales eléctricos:** Expte. OS-C-DI-771 y acumulados. Apertura: 29 de setiembre 1976 a las 10 horas.
9) **Granulado volcánico:** Expte. OS-C-DI-891 y acumulados. Apertura: 29 de setiembre 1976 a las 11 horas.
10) **Pintura, etc.:** Expte. OS-C-DI-919 y acumulados. Apertura: 30 de setiembre 1976 a las 9 horas.
11) **Mosaicos, etc.:** Expte. OS-C-DI-251 y acumulados. Apertura: 30 de setiembre 1976 a las 10 horas.
12) **Hierro, Alambre, Clavos:** Expte. OS-C-DI-935 y acumulados. Apertura: 30 de setiembre 1976 a las 11 horas.

Entrega de pliegos, lugar de aperturas e informes: Dirigirse a División Compras, Palacio de Gobierno, Cuerpo Central, 7º Piso, Mendoza, de lunes a viernes de 8 a 13 horas.

3|9|F|22936|5|9

MINISTERIO DE ECONOMIA
CORPORACION DE EMPRESAS NACIONALES

Gas del Estado
LICITACION PUBLICA Nº 24/76

Por el envasado de gas licuado en cilindros de 45 kgs., en Planta Luján de Cuyo, Mendoza.
Apertura: 22 de setiembre de 1976, a las 11 horas.
Pliegos: Administración Cuyo (División Compras), Las Tipas y Sgo. del Estero, Godoy Cruz, Mendoza, en horario de 7.30 a 14 horas, días hábiles.
VALOR DEL PLIEGO: $ 200.—.

2|9|F|22573|9|9

FUERZA AEREA ARGENTINA
COMANDO DE OPERACIONES AEREAS
IV BRIGADA AEREA
LICITACION PUBLICA Nº 3/76

Llámase a Licitación Pública para la Reconstrucción de pisos y reparación locales sanitarios del Edificio Nº 47 y reparaciones varias del Edificio Nº 97.

Fecha de apertura de propuestas: 17 de setiembre de 1976, a las 16.30 horas. - Lugar: IV Brigada Aérea - Los Tamarindos - División Economía - MENDOZA.

Pliegos e informes: IV Brigada Aérea - División Economía, de lunes a viernes de 08.00 a 15.00 horas.

Valor del Pliego: Cuatrocientos pesos Ley 18.188 ($ 400).

4|9|F|24654|8|9

BODEGAS Y VINEDOS GIOL eeic LICITACIONES

LICITACION PUBLICA Nº 001/76-M.

Llámase a LICITACION PUBLICA con apertura en Carril Gómez 265 de Gral. Gutiérrez, Maipú, Mza., para el día 16 de Setiembre a las 10 horas, por la adquisición de:

CAJAS DE CARTON CORRUGADO

Para informes y retiro de pliegos de condiciones, dirigirse a División Compras de Casa Matriz, con sede en Gómez 265 de Gral. Gutiérrez, Maipú, Mza., de lunes a viernes, de 8 a 12 horas.

Queda reservado el derecho de aceptar a rechazar total o parcialmente las ofertas recibidas.

LA EMPRESA

4|9|F|24608|5|9

BODEGAS Y VINEDOS GIOL eeic LICITACIONES

LICITACION PUBLICA Nº 002/76-M-

Llámase a Licitación Pública con apertura en Carril Gómez 265, de Gral. Gutiérrez, Maipú (Mza.), para el día 20 de setiembre de 1976, a las 10.00 hs., para la adquisición de:

ETIQUETAS VARIOS TIPOS (Toro Viejo - Selección Turismo - Toro Común y Grapa)

Para informes y retiro de pliegos de condiciones, dirigirse a División Compras Casa Matriz, con sede en Gómez 265, de Gral. Gutiérrez, Maipú, Mendoza, de lunes a viernes, de 8 a 12 hs.

Queda reservado el derecho de aceptar o rechazar total o parcialmente las ofertas recibidas.

LA EMPRESA

4|9|F|24735|5|9

BANCO DE PREVISION SOCIAL
LICITACION PUBLICA Nº 18/15
"CONSTRUCCION EDIFICIO SUCURSAL GUAYMALLEN"

APERTURA: 8 de octubre de 1976, a las 11 horas.
LUGAR DE APERTURA Y PLIEGOS: Oficina de Suministros - Av. España y Gutiérrez - 2do. Piso.
PRECIO DE LA CARPETA: $ 7.500,00.
PRESUPUESTO OFICIAL: $ 44.162.368,00.

4|9|F|24664|5|9

MINISTERIO DE ECONOMIA
CORPORACION DE EMPRESAS NACIONALES
Yacimientos Petrolíferos Fiscales
ADMINISTRACION MENDOZA
Licitación Pública
AM. Nº 1308

Proyecto completo provisión y montaje de Una Planta Generadora de Vapor NR 1 T Tupungato Administración Mendoza. Apertura: Día 16 de Setiembre de 1976 a las 9 horas en calle Salta 672, Goloy Cruz, Mendoza. Valor del Pliego $ 200.

23|8|F|17593|4|9-D

MINISTERIO DE ECONOMIA
Corporación de Empresas Nacionales
YACIMIENTOS PETROLIFEROS FISCALES
Administración Mendoza
LICITACION PUBLICA
AM. Nº 1.315

Mantenimiento en servicio, unidades de bombas centrifugas verticales para agua, existentes en áreas Administración Mendoza.

Apertura: Día 21 de setiembre de 1976, a las 15 horas, en calle Salta 672, Godoy Cruz, Mendoza.

Valor del pliego: $ 1.000,—.

1|9|F|17619|10|9|D

BODEGAS Y VINEDOS GIOL eeic LICITACIONES

LICITACION PUBLICA Nº 001/76-M.

Llámase a LICITACION PUBLICA con apertura en Carril Gómez 265 de Gral. Gutiérrez, Maipú, Mendoza, para el día 14 de Setiembre de 1976, a las 16.30 horas, para la adquisición de:

400.000 KGS. APROX., DE TARTRATO DE CALCIO.

Para informes y retiro de pliegos de condiciones, dirigirse a División Compras de Casa Matriz, con sede en Gómez 265 de Gral. Gutiérrez, Maipú, Mza., de lunes a viernes de 8 a 12 horas.

Queda reservado el derecho de aceptar o rechazar total o parcialmente las ofertas recibidas.

LA EMPRESA

4|9|F|24610|5|9

GOBIERNO DE SAN LUIS
MINISTERIO DE OBRAS Y SERVICIOS PUBLICOS
DGSPAP
Licitación Pública Nº 1/76

Llámase a Licitación Pública, para el día 22-9-76, a las 10 horas "Adquisición de elementos y herramientas con destino a Sección Mantenimiento y Taller', de esta Dirección General de Servicio Provincial de Agua Potable.

Presupuesto Oficial: $ 1.000.000
Precio del Pliego: $ 500

Por Pliego de Condiciones y demás informes, dirigirse a Dirección General de Servicio Provincial de Agua Potable, Aristóbulo del Valle y Justo Daract o Casa de San Luis, Bernardo de Irigoyen 224, Capital Federal.

D.G.S.P.A.P. - San Luis, 23 de Agosto de 1976

3|9|F|22894|6|9 A

Fuerza Aérea Argentina
COMANDO DE OPERACIONES AEREAS
IV BRIGADA AEREA
LICITACION PUBLICA Nº 2/76

Llámase a Licitación Pública para la Reparación de Techos de los Edificios Nº 27, 47 y 28.

Fecha de apertura de propuestas: 17 de setiembre de 1976, a las 16.00 horas. - Lugar: IV Brigada Aérea - Los Tamarindos - División Economía - MENDOZA.

Pliegos e informes: IV Brigada Aérea - División Economía, de lunes a viernes, de 08.00 a 15.00 horas.

Valor del Pliego: Cuatrocientos pesos Ley 18.188 ($ 400).

4|9|F|24663|5|9

MINISTERIO DE ECONOMIA
CORPORACION DE EMPRESAS NACIONALES
Yacimientos Petrolíferos Fiscales
ADMINISTRACION MENDOZA
Licitación Pública
AM. Nº 1307

Proyecto completo provisión y montaje de Una Planta Generadora de Vapor NR 1 T Tupungato Administración Mendoza. Apertura: Día 15 de Setiembre de 1976 a las 9 horas en calle Salta 672, Goloy Cruz, Mendoza. Valor del Pliego $ 200.

23|8|F|17592|4|9-D

PERFILES DE ALUMINIO PARA CARPINTERIA

CAMEA
Metales
GODOY CRUZ
S R L.
C. LORENZINI 48 Tel 226147
G. CRUZ (POR AV. S. MARTIN AL 200)

tome su BAÑO A VAPOR y MASAJE

Fuente de Juventud
Gorriti 2925 V. Hip.
Tel. 226663

PAPEL EN BOBINAS
con su membrete.

Además disponemos de amplio surtido de PAPELES FANTASIA en todas las medidas.

Establecimiento único en Mendoza
Flexográfica Argentina
rioja 1969 - tel. 25574 - mza

OXIGENO MEDICINAL

GUARDIA PERMANENTE
Tratamiento de la Obesidad
MAIPU 560 — CIUDAD
TELEFONO 255212
28|8|F|Pte.|A

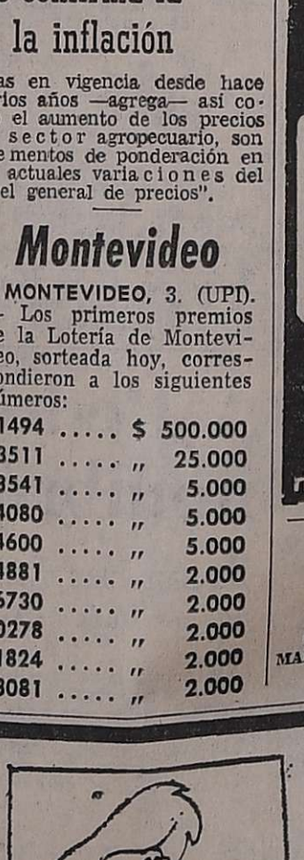

SINDICATO VENDEDORES DE DIARIOS Y REVISTAS DE MENDOZA

Garibaldi Nº 148, Cdad.

COMUNICADO

La Comisión Directiva del Sindicato Vendedores de Diarios y Revistas de Mendoza, por intermedio de sus secretarías: Obra Social y Administrativa respectivamente, quienes se encuentran abocados a la reorganización y actualización de sus ficheros de esta organización Gremial. **COMUNICAN:** que a partir del día 1º de setiembre del cte. año y por el término de 30 días se otorgará como **UNICO AVISO Y ULTIMO PLAZO**, que se le acuerda para la presentación o en su defecto para completar la Declaración Jurada de su grupo familiar, para afiliados que todavía no han cumplimentado este requisito, quienes así no lo hicieran, las Secretarías antes mencionadas, procederán a suspender los servicios de la Obra Social para el socio titular y sus familiares, ésta como primera medida disciplinaria con quienes no acatan las directivas emanadas de nuestra Comisión Directiva. Para un mejor asesoramiento a lo solicitado, el afiliado deberá dirigirse a nuestra sede gremial, calle Garibaldi Nº 148/52 ciudad Mendoza.

Angel M. Andreucetti — Secretario Administ.
Guillermo A. Arispón — Secretario General

4|9|F|24730|5|9

Policías anti-disturbios utilizan bastones para despejar la calle principal de manifestantes mulatos en Ciudad del Cabo, Africa del Sur, durante el tercer día de demostraciones anti gubernamentales. La policía dio muerte a un revoltoso y arrojó gases lacrimógenos en una tienda céntrica de la zona blanca de la ciudad en respuesta a actos de violencia coincidentes con la partida del primer ministro, John Vorster, para entrevistarse con Henry Kissinger. (Radiofoto de UPI).

La policía atacó a miles de mulatos en Ciudad del Cabo

Hubo un muerto y heridos en cruentos enfrentamientos

CIUDAD DEL CABO, 3 (UPI). — La policía contra disturbios atacó hoy con bastones y disparos de perdigones a miles de manifestantes mulatos que protestaban contra el gobierno, dispersándolos de varias calles del principal centro comercial blanco de esta ciudad.

Testigos dijeron que el centro comercial fue prácticamente convertido en una "cámara de gas" y que la policía dio muerte a un mulato en una tienda.

Con ello la cifra de víctimas fatales subió a 297 en las 10 semanas de disturbios iniciados por manifestantes antigubernamentales negros y mulatos.

Los testigos dijeron que después que los manifestantes fueron dispersados, las calles del sector comercial se veían más tarde manchadas de sangre, lo que indica que varias personas fueron heridas en los enfrentamientos.

Los disturbios, en su tercer día, se extendieron desde el centro de Ciudad del Cabo a sectores segregados negros y mulatos en Langa, Hanover Park y Maitland, donde la policía descubrió varios artefactos explosivos hechos con gasolina.

Las autoridades dijeron que dos manifestantes fueron heridos ayer a tiros.

Mientras se producían los hechos de violencia, el primer ministro, John Vorster, se aprestaba a partir a Zurich para reunirse mañana en esa ciudad Suiza con el secretario de Estado norteamericano Henry A. Kissinger.

Antes de su partida desde Johannesburgo, Vorster dijo que su misión es "una de las más importantes" jamás realizada por un primer ministro sudafricano.

Los funcionarios discutirán específicamente la volátil situación en Rhodesia y Africa sudoccidental (Namibia).

El centro de Ciudad del Cabo fue acordonado por la policía del tránsito, la que advirtió que nadie sería permitido en las calles.

Las tiendas cerraron sus puertas y el tráfico fue paralizado, mientras la policía perseguía a los manifestantes por calles y corredores, atacándolos con bastones y gases lacrimógenos.

Funcionarios de hospital en Ciudad del Cabo dijeron que un tercer hombre murió ayer como consecuencia de las heridas sufridas en enfrentamientos con la policía.

Las autoridades informaron que otro aparentemente se suicidó colgándose en una celda en la prisión de esta ciudad, poco después de ser arrestado durante los disturbios.

Esta ciudad portuaria se encontraba plena de actividad al comienzo de un largo fin de semana, con miles de visitantes, especialmente aficionados al rugby que vinieron a ver el tercer encuentro entre Sudáfrica y Nueva Zelandia.

Vorster, acompañado del ministro de relaciones exteriores, Higard Muller, abandonó el aeropuerto internacional de Johannesburgo, Jan Smuts, en medio de rígidas medidas de seguridad.

Un plan ferroviario de mediano plazo elaboran

Incorporaron las dos primeras locomotoras diesel eléctricas fabricadas en el país

BUENOS AIRES, 3 (NA). — Las dos primeras locomotoras, de un total de 170 unidades diesel para trocha angosta y media, que construirá en el país la empresa General Motors Interamericana (sucursal Argentina), fueron entregadas hoy oficialmente al ferrocarril General Belgrano en el transcurso de una ceremonia que se llevó a cabo en la estación Retiro de esa línea.

En el transcurso del acto, funcionarios ferroviarios revelaron que está a punto de darse fin a la preparación del plan de mediano plazo de Ferrocarriles Argentinos, con el objeto de incorporarlo, en parte, al plan trienal que elabora el gobierno nacional.

La ceremonia realizada a las 11 de la mañana, contó con la presencia del subsecretario de Transporte y Obras Públicas, Ezequiel Ogueta, del presidente de Ferrocarriles Argentinos, general (R. E.) Tomás J. Caballero, del presidente de la comisión permanente del Congreso Panamericano de Ferrocarriles, general de división (RE) Juan Carlos De Marchi, del secretario general de la Asociación Latinoamericana de Ferrocarriles, general de división (R. E.) Emiliano Flouret, del subdirector de Fabricaciones Militares, general de brigada Lucio Harry Mazzola, del director del Instituto Geográfico Militar, general de brigada Jorge José María Roldán, otras altas autoridades, funcionarios superiores de la empresa, representantes de la industria ferroviaria nacional e invitados especiales.

Durante la ceremonia se puso de relieve la importancia que adquiere la incorporación de la nueva línea de locomotoras diesel eléctricas —de alto rendimiento y avanzada tecnología— al parque de Ferrocarriles Argentinos, circunstancia que permitirá ampliar gradualmente las posibilidades operativas, especialmente en materia de cargas, de las líneas Belgrano y General Urquiza.

En la construcción de las locomotoras intervienen, además de la firma mencionada, Astilleros Argentinos Río de la Plata S.A. (ASTARSA); Siam Di Tella Ltda., Acería Bragado S.A., Siemens S.A., Atma Chloride S.A. Hosech Argentina S.A. y otras 140 empresas locales.

De acuerdo con el contrato oportunamente suscripto, 130 unidades serán destinadas a la línea Belgrano y las 40 restantes a la Urquiza, en tanto que el ritmo de entregas previsto será de 50 locomotoras anuales, por lo que el total de 170 quedará incorporado en 1979.

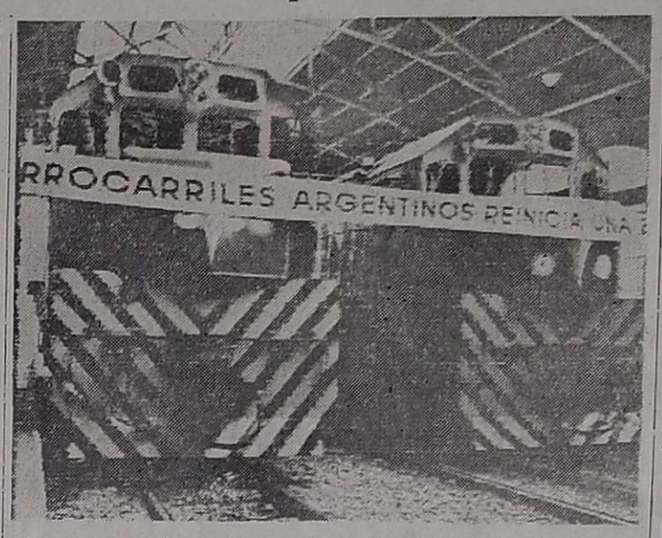

Ingresan en los andenes de la Estación Retiro las nuevas locomotoras construidas en el país y que han sido destinadas al Ferrocarril General Belgrano. (Radiofoto de NA).

Las dos primeras locomotoras, que llevan los números 7721 y 7725, hicieron su entrada simultáneamente por los andenes cinco y seis de la Estación Retiro, y a su paso, mientras hacían sonar sus bocinas y se escuchaban entusiastas aplausos del público, constituido en gran parte por personal ferroviario, cortaron una cinta con los colores patrios.

La empresa constructora hizo entrega al general Caballero de una plaqueta recordatoria y al gerente de la línea Belgrano de una réplica de las llaves de cabina de las nuevas unidades.

Funcionarios y técnicos se refirieron, entonces, al hecho de que prácticamente está concluído el plan de mediano plazo de la empresa, cuya primera parte coincidirá con el plan trienal. No descartaron, asimismo, una revitalización de las relaciones de Ferrocarriles Argentinos con el Banco Mundial, relaciones que se interrumpieron en 1973, luego de abandonar el equipo militar la dirección de la empresa.

Señalaron también que los costos de los trabajos que no se hicieron oportunamente —a raíz de la interrupción de relaciones— se han elevado en la actualidad varias veces, respecto de los cálculos originales, por lo que los planes en estudio tienden a recuperar el tiempo perdido y superar el deterioro sufrido por el sistema en su conjunto.

Hicieron una advertencia a varios políticos

BUENOS AIRES, 3 (Télam) — El subsecretario de Asuntos Institucionales del Ministerio del Interior, comodoro (R) Jorge González Albarracín, informó esta noche que ayer cursó notas a los firmantes de una declaración aparecida en los diarios del 25 de agosto último, que se dio a publicidad por medio de la oficina del comité nacional de la U.C.R.

El funcionario indicó que las notas no analizan el contenido de la declaración, sino que indican a sus firmantes que tanto el medio empleado para su difusión, como los cargos que estos desempeñan, crean una apariencia equívoca de actividad partidaria que debera ser evitado en el futuro.

La declaración que motiva la advertencia del Ministerio del Interior hacía referencias a la situación de violencia y que reparaba sobre los secuestros de los ex legisladores Amaya y Solari Irigoyen.

El decreto Nro. 6 y la Ley 21.232 suspendieron la actividad de los partidos imponiendo evitar cualquier signo de individualización política.

ILUMINACION
Fábrica de Buenos Aires, desea relacionarse con revendedores, mayoristas, distribuidores, bazares, negocios de electricidad, artículos del hogar, mueblerías, regalos, etc. Dispone de amplio y novedoso surtido. Escribir a:
Iluminación "Lidia"
Provincias Unidas 200. Loc. 7
Lomas del Mirador - Buenos Aires. - Código Postal 1752
49F24545 49

Rigen desde mañana las nuevas tarifas en los ferrocarriles

BUENOS AIRES, 3 (Télam) — Con los primeros servicios del domingo próximo, aumentarán en un 40 por ciento las tarifas de los servicios de larga distancia y los suburbanos del interior de Ferrocarriles Argentinos.

En forma simultánea y en la misma proporción aumentarán los adicionales de pullman y camas para recorridos superiores a los 150 kilómetros.

Desde Buenos Aires, y para trenes de primera, los ejemplos de pasajes suministrados por FF.CC. son éstos:

Rosario (clase turista), 672 pesos; Mar del Plata, días hábiles, 1.067 pesos; fines de semana, 1.163 pesos; Santa Fe, 1.259 pesos; Bahía Blanca, 1.481 pesos; Córdoba, 1.774 pesos; Mendoza, 2.638 pesos y Tucumán, 2.877 pesos.

Para los servicios de gran turismo se han fijado las siguientes tarifas:

Los Arrayanes: Bahía Blanca, con pullman 3.167 pesos, con cama, 5.027 pesos; San Carlos de Bariloche, 8.317 y 11.167 pesos, respectivamente.

El Libetrador: Mendoza, pullman, 5.124 pesos, con cama 7.750 pesos; San Juan, 5.777 y 8.117 pesos, respectivamente.

Expreso Buenos Aires-Tucumán: San Miguel de Tucumán con pullman, 5.891 pesos, con cama, 8.011 pesos.

En el caso de los viajes a Córdoba, la tarifa con pullman será de 3.158 pesos y con cama de 5.021 pesos.

Cabe recordar, que la Secretaría de Transporte y Obras Públicas significó que el aumento de las tarifas ferroviarias ha sido "más elevado que el de los restantes medios, pues aquellas quedaron desfasadas en la segunda mitad de 1975, cuando se elevaron las del autotransporte y las aereas".

En ese momento —se dijo— "el equilibrio que obviamente debe existir entre las tarifas de todos los medios quedó roto y las ferroviarias descendieron a a mitad de las del avión y del ómnibus.

El último reajuste equilibró, en parte, las tarifas del autotransporte y el ferrocarril en grandes distancias.

4 DE SETIEMBRE día de la Secretaria
recuerde a su Secretaria
BOLSA DE TRABAJO
Sr. EMPRESARIO: recuerde que el ISSE puede proveerlo de personal de absoluta competencia e idoneidad.
ISSE
Instituto Superior de Secretariado Ejecutivo
San Luis 306 - Tel. 254300 - Mendoza

SALON NEGOCIO
Y DEPENDENCIAS 700-1.000 m2. Sec. 2ª o PROXIMO CON o SIN CASA HABITACION EN COMPRA o ALQUILER
para EMPRESA COMERCIAL
Para importante sucursal. — Unicamente por carta a:
ESTUDIO: Diag. Roque Sáenz Peña 995 - 1º A. Buenos Aires.
31|8|C|877|5|9

CHAPAS DE ALUMINIO ACANALADAS NERVADAS PARA TECHOS
CAMEA
Metales GODOY CRUZ S.R.L.
C. LORENZINI 48 Tel 226147
G. CRUZ (POR AV. S. MARTIN AL 200)

Fueron asaltados en la Capital varios garajes

Grupos armados sustrajeron 19 automotores

BUENOS AIRES, 3 (NA). — Varios garajes de esta capital fueron asaltados durante la madrugada por grupos de personas armadas que sustrajeron de los mismos un total de 19 automotores, según trascendió en fuentes policiales.

Uno de los locales asaltados es el ubicado en la calle Tucumán 1550, en pleno centro de esta ciudad, donde cerca de 10 personas de ambos sexos, fuertemene armadas, redujeron al sereno, de quien no fue posible obtener la filiación, y huyeron llevándose un Peugot 404 color blanco, dos Fiat 128, uno verde y otro celeste, un Renault 12 marrón, un Citroen verde y una Pick-Up Dodge celeste. Una vez que logró liberarse, el sereno hizo la denuncia policial y dieron comienzo de inmediato las investigaciones del caso.

Otro episodio similar se registró en un garaje de la calle Vallejos al 2500, en el barrio de Villa Devoto, donde los asaltantes lograron huir con tres automóviles, sobre los cuales no pudo obtenerse la descripción.

Finalmente pudo saberse que también fueron asaltadas varias cocheras de la zona del once, de donde los delincuentes lograron robar un total de 10 vehículos de distintas marcas y modelos.

Dieron muerte a tiros a un sedicioso

BUENOS AIRES, 3 (NA). — Un extremista que no ha sido identificado y en cuyo poder se encontró un arma, dos granadas y documentación subversiva, fue abatido en horas de la noche anterior por personal de la policía de la provincia de Buenos Aires, según informó esta tarde el comando de la zona de defensa cuatro a través de un comunicado.

El parte oficial expresa que "el 2 de setiembre, a las 23 horas, se produjo un enfrentamiento armado entre delincuentes subversivos y efectivos de la policía de la provincia de Buenos Aires, en las calles Einstein y Aserbone, de la localidad de José C. Paz, situada al noroeste del Gran Buenos Aires.

"Como consecuencia del mismo —continúa— resultó muerto un delincuente del sexo masculino, que se trata de identificar. En poder del mismo, se encontraron, además del arma, dos granadas de mano y documentación subversiva. Las fuerzas policiales no sufrieron bajas", concluye el comunicado militar.

Fue condenado un extremista uruguayo

BUENOS AIRES, 3 (NA). — Cuatro años de prisión por tenencia de armas de guerra le fueron impuestos a un ciudadano uruguayo vinculado con la subversión, acusado también de robo y privación ilegítima de la libertad en causas que aún se sustancian.

La pena fue impuesta por el juez federal Eduardo Marquardt, a José Carmelo Correa Ortiz, cuya captura había sido solicitada por las autoridades de la República Oriental del Uruguay de donde el extremista es oriundo. Las investigaciones encaminadas a dar con su paradero, permitieron su localización en setiembre del año pasado en la zona del barrio de Belgrano, siendo detenido por las fuerzas de seguridad tras una accidentada persecución.

Al hallarse en su poder armas de guerra fue sometido a proceso por ese delito en el fuero federal, mientras, paralelamente por la justicia ordinaria, se le sigue una causa por robo y privación ilegítima de la libertad, no habiéndose producido aún sentencia en el fuero penal ordinario.

BODEGAS Y VIÑEDOS GIOL E.E.I.C.
OPERATIVO COMPRA de VINOS
Se comunica que esta empresa procederá a efectuar la compra de vinos a viñateros y/o contratistas que hayan elaborado sus uvas en la empresa, por el sistema cuenta de terceros. La compra comprenderá los volúmenes de vino hasta un semestre.
A tal efecto se les invita a concretar la operación de venta correspondiente, durante las fechas y lugares que se detallan a continuación:
• Vinos Cosecha 1975 y Anteriores
DIAS 6 Y 7 DE SETIEMBRE DE 1976.
• Vinos Cosecha 1976
DIAS 8, 9 Y 10 DE SETIEMBRE DE 1976.
• Lugares de Atención:
ZONA NORTE: Juan Giol Nº 90, General Gutiérrez, Maipú, Mendoza.
ZONA ESTE: Bodegas Milordo, Ing. Giagnoni, Junín.
ZONA CENTRO: La Consulta, Bodega Hom. Tupungato, Bodega Meli.
ZONA SUR: San Rafael, Bodega Mohamet Sat, Callejón Viñuela s/n., General Alvear, Bodega Giol, Circunvalación s/n.
HORARIOS: de 7 a 13 y de 15 a 20 horas.
La forma de pago será determinada teniendo en cuenta los volúmenes totales y el ofrecimiento que de ellos se haga. Los productores de hasta 20.000 litros que vendan la totalidad de su producción, recibirán por parte de Giol un tratamiento preferencial en lo que respecta a la forma de pago.
Las operaciones que no se concreten según el presente llamado, serán tratadas separadamente y en la forma que se establezca en su oportunidad.
IMPORTANTE:
Se les informa a los señores viñateros y/o contratistas que tengan elaborados vinos de cosechas 1975 y anteriores, que deberán concurrir munidos de las liquidaciones y vales correspondientes a cada una de las cosechas mencionadas.
LA EMPRESA
"Los productores que hayan elaborado en Giol y posean vinos en otras bodegas, deberán presentarse munidos de los comprobantes respectivos".
2|9|F|22686|5|9

MANIPUL
Equipos para movimiento de materiales
CINTAS TRANSPORTADORAS DE TODO TIPO Y ELEVADORES A CANGILONES
Provisión y asesoramiento técnico:
AUTOMATIZACION Y CONTROLES INDUSTRIALES S.R.L.
9 de Julio 1030 - 2º piso - Local 10
Tel. 291727 - Mza.
RADUY

L.I.M.C.E.C.
LIGA MENDOCINA DE LUCHA CONTRA EL CANCER
El Cáncer es curable, consulte a tiempo
INSTITUTO DE ONCOLOGIA
MONTECASEROS 1020, Cdad. Tel. 44591

Usted tiene un ladrón de nafta en su auto.

(Y usted es su cómplice).
Las bujías, aunque sean PVI, después de los 16.000 km no producen la chispa necesaria para provocar una correcta combustión.
La nafta no se aprovecha. Se hace humo por el escape. Conclusión: usted termina siendo el mejor cliente del surtidor.
Por eso, cámbielas gratis - se pagan con el ahorro de nafta de un mes - por nuevas bujías PVI, únicas con garantía total.
Ahorre y gane además; arranque inmediato, buen pique y mayor potencia.
Consulte a su mecánico.
Bujías PVI

Compruebe hoy el estado de sus bujías. Cámbielas cada 16.000 km. por nuevas bujías PVI.
MARCET y Asoc
34 modelos de autos 0 Km fabricados en nuestro país salen equipados con Bujías PVI.

LOS ANDES

Fundado el 20 de Octubre de 1882 por el Dr. Adolfo Calle

Directoras:
Carmen Usandivaras de Calle
Elcira Videla de Schiappa de Azevedo

MENDOZA, SABADO 4 DE SETIEMBRE DE 1976

La ruta pavimentada Monte Comán - San Luis

Esperanzada expectativa ha creado en medios empresarios y de la producción de la zona sur de nuestra provincia, el anticipo efectuado por la corresponsalía de este diario en San Rafael, relativo al acuerdo a que habrían arribado las autoridades del gobierno de la provincia de Mendoza con Vialidad Nacional para dar comienzo a la construcción del camino pavimentado a San Luis por el paso de la Horqueta. La ejecución de los trabajos sería encarada en forma conjunta a partir de la construcción del puente carretero sobre el río Diamante y la pavimentación de los 110 kilómetros que distan hasta el puente de La Horqueta, que limita con San Luis.

Hace pocos días debimos ocuparnos del tema a propósito del crédito por 100 millones de dólares obtenido por la administración de Vialidad Nacional del Banco Interamericano de Reconstrucción y Fomento, para ser destinado a la construcción de caminos en zonas de explotación agropecuaria del país. Señalábamos que con ese aporte del Birf-Banco Mundial al desarrollo de la red vial nacional, se había formulado un plan que incluía 49 obras, algunas de las cuales corresponden a Mendoza. Lamentablemente —de acuerdo a la información obtenida— no se incluía en ese plan el camino pavimentado Monte Comán-Puente de La Horqueta, que posibilite una vía de complementación e integración económico-comercial y social para una importante zona productora del oeste argentino.

Como dato ilustrativo de la magnitud del problema de aislamiento del sur mendocino respecto de San Luis, debe señalarse que para unir ambos puntos por los medios carreteros actuales, se debe recorrer prácticamente 500 kilómetros, cuando por el paso de La Horqueta la distancia se acorta en 250 kilómetros. Ello explica la razón que han tenido las fuerzas vivas y demás sectores de actividad de la zona sur de Mendoza para reclamar, desde hace más de cincuenta años, la construcción de ese camino que actualmente constituye una picada.

Al ocuparse del problema la Cámara de Comercio, Industria y Agricultura de San Rafael, ha destacado que como resultado de gestiones de más de cuarenta años "sólo hemos logrado la construcción de un camino de servicio, realizado por el Gobierno de Mendoza y recibido por Vialidad Nacional, con la finalidad de su utilización para la construcción del camino definitivo". Es oportuno destacar que en la provincia de San Luis ha quedado terminado el tramo del camino que vincula con la ruta a La Horqueta-Beazley, trabajándose actualmente en el sector Beazley. Es decir, la situación de estancamiento del proyecto sólo subsiste en jurisdicción mendocina.

Es evidente que el país está saliendo de un largo período de complicaciones, desorden e improvisaciones en el sector público, que indudablemente se han reflejado en la postergación de muchas obras y proyectos que, como la ruta pavimentada Monte Comán-San Luis por La Horqueta, han entorpecido el progreso zonal y regional. Cabe esperar ahora que, de concretarse este acuerdo entre Vialidad Nacional y el gobierno de nuestra provincia a través de Vialidad, se ponga en marcha esta obra considerada prioritaria en orden a los requerimientos mendocinos de infraestructura para el desarrollo de actividades básicas de zonas productoras que necesitan canalizarse adecuadamente para asegurar su expansión mediante corrientes de complementación e integración económica y comercial en todo el país.

Mendoza se enorgulleció siempre de sus caminos, pero es evidente que el crecimiento pujante de algunas zonas cuya producción busca vías de desarrollo idóneas, ha rebasado el esquema vial actual, que ya reclama líneas de comunicación terrestre funcionales y eficientes por cuanto ello importa economía en tiempo y costo. Se justifica así esta vieja preocupación mendocina y la satisfacción que los anticipos de LOS ANDES han producido en vitales sectores de la economía provincial.

Día de la Industria

Pronuncia un discurso el ministro de Economía, ingeniero La Red, durante la cena organizada por la Unión Comercial e Industrial de Mendoza.

Pidióse una ley de promoción y crear el parque industrial

Alcanzó significativo relieve la celebración del "Día de la Industria", cuyos principales actos estuvieron a cargo de la Unión Comercial e Industrial de Mendoza, como expresiones de solidaridad empresaria y afirmación del sector de alcanzar un desarrollo sostenido para lo cual reclama apoyo e infraestructura adecuados.

Cena de camaradería

En horas de la noche se sirvió la tradicional cena de camaradería en las instalaciones del Golf Club Andino. Junto al presidente de la entidad, señor Aregall Alvarez, se encontraban en la cabecera de la mesa el ministro de Economía de la Provincia, ingeniero Félix Carlos La Red; vicepresidente de la UCIM, señor Julio César Bac; presidente del Centro de Bodegueros, doctor Francisco Jiménez Herrero; presidente de la Comisión de Exportaciones de UCIM, señor Norberto Battistini; vicepresidente de la Bolsa de Comercio, señor Francisco Bertolini; director de Industrias de la Provincia, ingeniero Sebastián Fenovart; gerente de Sucursal Mendoza del Banco Nacional de Desarrollo, señor Manuel López Barceló, representantes de cámaras adheridas a la UCIM, miembros de la comisión directiva de la entidad, ex presidentes de la misma y numerosos representantes de diversos sectores de la industria y el empresariado.

Para destacar la significación de la fecha y fijar puntos de vista respecto de la situación y perspectivas de la industria, usaron de la palabra el señor Norberto Battistini por la UCIM y el ministro de Economía, ingeniero La Red y finalmente algunas palabras de agradecimiento por la concurrencia el señor Aregall Alvarez

Discurso de Battistini

En nombre de la entidad organizadora y de los empresarios usó de la palabra en primer término el señor Norberto Battistini, quien luego de recordar las motivaciones que dieron origen a la institución del Día de la Industria y destacar el esfuerzo que persigue como meta hacer de la Argentina una sociedad industrial, expresó:

"No es necesario hacer un balance de nuestras falencias en el terreno de la industria; empero, lo conseguido, es obra y fruto de empresarios y trabajadores argentinos, que aún en las condiciones más adversas, remontando obstáculos increíbles, se jugaron a la industria, como único camino para llevar a la Argentina hacia progresivas metas de desarrollo y bienestar.

"Resulta así la industria la nave capitana de una profunda transformación social. De la incorporación a niveles más superiores de posibilidades de una ponderable masa de población. Podrán discutir los sociólogos, podrán objetar los economistas, podrán disentir los políticos, pero es importante recalcar este papel transformador de la industria, su poder movilizador de energías y recursos, y por ende, su liderazgo en la creación de riqueza.

"Lo recalcamos en una coyuntura muy especial del país, dentro de un proceso de reorganización nacional, que significará ampliar la explotación intensiva de recursos naturales, renovables y no renovables, para avanzar en la escala internacional de industrialización, como método insustituíble para eliminar las causas de nuestras transitorias dificultades.

"Conviene, no obstante, dentro de esta apretada síntesis, hacer algunas reflexiones sobre el presente y para nuestra Provincia. Estamos frente a un período del país en que seguramente se activarán las inversiones de capital, sobre todo en relación a la instalación de nuevas industrias.

"Resulta imprescindible que nuestra Provincia tome la delantera en la preparación de un campo propicio a esas inversiones, que las atraigan, frente a la alternativa que puedan presentarle otros puntos del país. Para ello, la Unión Comercial e Industrial entiende fundamental el dictado de una Ley de Promoción Industrial de Mendoza y para Mendoza, con incentivos suficientes, que logren, como ya alguna vez sucedió, que los capitales argentinos y extranjeros, que buscan lugares adecuados para sus radicaciones industriales, encuentren el lugar más apto en nuestra tierra de paz y de trabajo.

"Esta iniciativa debe tener su justo complemento. La erección de un Gran Parque Industrial en la Provincia, donde la empresa industrial encuentre la adecuada estructura de servicios, las posibilidades de expansión, la facilidad de comunicaciones, la energía necesaria. Pensemos los niveles que la industria ha alcanzado en el país. El significado de la oferta de productos exportables no tradicionales, de cuyo total el 80% son productos metalúrgicos y de alta tecnología.

"Reflexionemos en analizar brevísimamente que en Mendoza, junto a su industria madre, embarcada en un plan de permanente expansión y de agresivas exportaciones, subsisten y florecen empresas industriales que contribuyen con su técnica, capacidad y esfuerzo a obras viales, hidráulicas, etc. de gran envergadura, para las que anteriormente, y en un pasado no muy lejano, debíamos recurrir al concurso extranjero.

"Los cambios operados en la conducción del Estado, los anuncios reiteradamente formulados por los más altos niveles de los poderes públicos; la libertad de precios, como indispensable acicate y estímulo para la mejor y mayor producción de bienes y servicios a más bajo costo, son índices, que señalamos selectivamente, y que explican toda una filosofía transformadora, inspirando fundadas esperanzas en una próxima, paulatina y total recuperación de la economía argentina.

"Bajo estos auspicios es que celebramos el "Día de la Industria". Sin desconocer las dificultades que tendremos que remontar, pero conscientes de que ese camino, áspero y duro, será el único que conduce a una nueva etapa de estabilidad y seguridad, los ingredientes por los que siempre hemos reclamado, para que nuestros esfuerzos no caigan en el vacío y sean aplicados al objetivo supremo de la grandeza nacional.

"En este contexto y coyuntura nacionales, los industriales de Mendoza aportarán su máximo esfuerzo y colaboración, para que así sea. Con un auténtico sentido federalista, posiblemente lejos de los centros de decisión, pero inclinados a creer fervorosamente que lo que hacemos es reconocido y nuestros problemas, algunos de ellos específicos, sean comprendidos y resueltos. Disponiendo el Estado las medidas necesarias, manejando la industria con criterios adecuados y acordes con las necesidades del país y su nivel en el orden internacional.

"Así como también esperamos del Estado que conserve en libertad la iniciativa individual, que su política sea de orientación y de creación de estímulos y promoción, tanto como un tratamiento equitativo en la distribución de decisiones.

"Lo que falte, lo harán, sin duda, los empresarios de la industria, junto a los demas sectores que integran la dinámica económica de nuestra Provincia. Que el próximo año podamos reunirnos, en otro día como éste, y podamos hacer un balance significativo y auspicioso para el país y para los argentinos".

La Red: desarrollo sin trabas burocráticas

El ministro de Economía expresó en la cena el pensamiento del Poder Ejecutivo de la Provincia, señalando que el aceleramiento de los procesos de inversión industrial constituye una de las preocupaciones del Gobierno de Mendoza.

En primer término el ingeniero La Red agradeció la invitación que le formulara la UCIM para asistir al acto y exaltó la figura de Fray Luis Beltrán. Seguidamente expresó:

"Esta inquietud que no es nueva tampoco esta ausente del Poder Ejecutivo Provincial. Sobre todo porque reconocemos la tremenda habilidad del mendocino, ya que la capacidad humana y su especialización es uno de los pilares de todo proceso industrial.

"Por ello nos preocupa tanto como a ustedes el aceleramiento de los procesos de inversión industrial en la Provincia. Estamos convencidos que la actual Ley Provincial 3767 de promoción industrial adolece del defecto de ser un instrumento obsoleto frente a la política nacional en implementación. Por ello ya está en proceso la modificación contemplando especialmente la eliminación de trabas burocráticas. También se considera de vital importancia en el estudio de la Ley Nº 20562 la intervención provincial para que se contemplen aspectos de interés de la provincia, tanto en la tramitación como en la zonificación del decreto reglamentario que a nuestro entender debe ampliarse. Es significatica la trascendencia que tiene para la principal actividad agro industrial de Mendoza el mantenimiento de créditos y desgravaciones que permitan acrecentar su tecnificación y por eso el gobierno provincial apoya la gestión del Instituto Nacional de Vitivinicultura en tal sentido. En nuestro concepto tanto significa diversificar la materia prima produciendo otras, como obteniendo nuevos productos a partir de una materia prima tradicional.

"A pesar de la muy reciente aprobación del presupuesto provincial me permito señalar que se han contemplado inversiones importantes para aumentar las prestaciones del Estado en el Parque Industrial Petroquímico ya que debemos reconocer que se inició hace varios años y el Estado Provincial está en mora y es así que pretendemos regularizar esta situación. Debo agregar que se ampliarán las posibilidades de instalación en el parque a otros procesos industriales. De la misma manera se están realizando gestiones ante la Secretaría de Energía de la Nación para que se apoye desde el punto de vista tarifario la promoción industrial que el Gobierno Nacional y Provincial pretenden llevar a cabo.

"Esta situación planteada, y el trabajo en ejecución permiten vislumbrar para Mendoza un futuro venturoso en la medida en que aunadamente continuemos en la realización fecunda y en el aporte constructivo. Nuestra Provincia, tiene más del 30% de su producto bruto originado en la industria y además, dentro de este valor, más de la mitad corresponde a actividades industriales extravitivinícolas, lo que significa que ya tiene una perspectiva trazada.

"Señores, continuarla es nuestra responsabilidad y compromiso".

Sin novedad en el aumento del transporte

El ministro de Obras y Servicios Públicos, coronel Carlos Benito Palariño, informó ante el requerimiento de los periodistas acreditados en la Casa de Gobierno, sobre el precio de la tarifa referida al servicio público de pasajeros.

Dijo que "no hay decisión todavía sobre el precio del boleto. Expresar un monto sobre el estudio que se realiza en estos momentos, es crear falsas expectativas. Estimo que las versiones que han circulado sobre el precio de los pasajes no se acercan a la realidad".

Indicó que "debe esperarse la determinación del gobernador a ese respecto".

Pedido de AUTAM

En un telegrama enviado al gobernador de la Provincia, AUTAM reiteró su pedido de audiencia, a fin de considerar una pronta solución al problema tarifario y otras cuestiones pendientes vinculadas al área del transporte automotor.

El Día de la Secretaria celébrase hoy

Culminarán hoy los actos preparados en celebración del Día de la Secretaria, que se cumple en la fecha. El Instituto Superior de Secretariado Ejecutivo hará servir a las 22 una cena en la sede del Club Vialidad Provincial. Por su parte, la delegación Mendoza de la Asociación Argentina de Secretarias realizará a las 21.30 una cena de camaradería, en el restaurante ubicado en calles Alzaga y Ugarte, en La Puntilla.

El pocillo de café costará $ 40 desde el lunes

El pocillo de café en mostrador costará $ 40 a partir del lunes. Así lo informó la Asociación de Bares, Confiterías y Afines de Mendoza, destacando que la resolución la adoptó la Cámara de Cafés después de haber realizado los estudios sobre los costos de comercialización del café.

El alumnado del Colegio Don Bosco de esta capital rinde honores a la histórica imagen.

Adhesión a los actos de la Virgen del Carmen de Cuyo

El ministro de Cultura y Educación dictó una resolución por la que adhiere a los actos de homenaje preparados por la comunidad franciscana y la Sociedad de Damas de la Virgen del Carmen de Cuyo, con motivo de cumplirse un nuevo aniversario de la Coronación Pontificia de la Patrona de la Escuela Primaria Mendocina.

Además se invitó al magisterio de la provincia, a los padres y alumnos a concurrir a las distintas ceremonias que se cumplirán el 8 del corriente, festividad de la Virgen.

También se dispone que todas las escuelas primarias dependientes del Ministerio dicten clases alusivas entre los días 6 y 8 de este mes, destacando la trascendencia de los hechos protagonizados por el general San Martín al designar Patrona Generala del Ejército de los Andes y al entregar su bastón de mando a la Virgen del Carmen de Cuyo que se venera en la basílica de San Francisco.

Cultos de hoy

Hoy, en la basílica de San Francisco habrá misas del novenario a las 9; a las 10 y a las 20. A las 19.30 se rezará la novena de la Virgen, con prédica del padre Luis Santiago.

Mañana visitará la basílica, para rendir homenaje a la Virgen, el Colegio San Buenaventura. Lo hará durante la misa de las 10.

Evócase la cálida figura del ex periodista Moretti

Hace hoy nueve años que se extinguió la vida de Edmundo Moretti periodista de fina sensibilidad en cuya persona se resumían las virtudes de la nobleza y la calidez del hombre. Si pequeña es en la dimensión del tiempo y del espacio, el lapso transcurrido resulta empero suficiente para valorar en la distancia a este excepcional valor humano que hoy recordamos a modo de homenaje.

Una larga trayectoria en esta empresa, a la que vivió consagrado por más de 34 años, jalonan la actuación responsable de este calificado periodista de Mendoza, nacido en el seno de una tradicional familia de esta provincia. Había cursado estudios de Derecho que habría de abandonar para ingresar a LOS ANDES a los 25 años de edad como ayudante de corrección. Con verdadera pasión periodística Moretti llegó a ser incuestionablemente el hombre que sabía sumar voluntades en la redacción de este matutino del que llegó a ser subdirector.

Antes había ocupado sucesivamente la jefatura de la Sección Telegramas, donde demostró su capacidad, agudeza y la lucidez de su criterio hasta que en 1961 asumió la secretaría de redacción y cuatro años más tarde la subdirección, colaborando al lado de don Felipe Calle.

La historia de LOS ANDES ha situado sin duda a Moretti en un lugar preponderante y principalísimo dentro de las brillantes figuras que dieron prestigio al añoso matutino, y el decurso de los años, que es la pátina del tiempo, no han logrado desdibujar la figura cautivante de este hombre excepcional.

Se le recordará esencialmente por su arraigado espíritu de relación humana y de convivencia, por su habitual actitud cordial y amistosa, del hombre que fue todo bondad y sinceridad, que se brindó con los que compartieron con él la responsabilidad de la redacción.

Su muerte, acaecida a los 59 años entristeció a toda la gente de este diario. La afección que lo abatió y que padeció sin exteriorizaciones no menguaron su dedicación y su esfuerzo ni decayó su vigoroso estilo de conducción que conjugaban la seguridad y firmeza que transmitía a sus colaboradores con la serenidad de su espíritu selecto.

En 1961 viajó a Alemania Occidental en una misión que le encomendara don Felipe Calle. Allí representó a LOS ANDES invitado especialmente por el gobierno de ese país.

El periodista desaparecido

Esta y otras no menos importantes responsabilidades asumidas por Moretti fueron demostrativas para exaltar las condiciones de este notable profesional, de principios e ideales superiores, que vive inalterable en el recuerdo y el afecto de la gente de esta casa.

Entidades diversas

Gran Fraternidad Universal. — Invitó a la conferencia que, sobre: "Los juegos infantiles a la luz del Zodíaco", dará la licenciada en Psicología, María Angela Garatea de Roca, hoy, a las 18.45, en Colón 658. La entrada es libre.

Unión Instaladores Electricistas Mendoza. — Comunicó que su nueva comisión directiva está integrada de la siguiente manera: presidente, Florindo Moyano; vicepresidente, Sergio Celia; secretario general, José Serrano; prosecretario, Aldo Nicolli; secretario de actas, Santiago Zamora; tesorero Luis Carlucci; protesorero, Agustín Cano; vocales titulares, José Gordillo, Roberto Retamales, Genaro Aranda, Osvaldo Pereyra; vocales suplentes: Juan C. González, Carlos Asenjo, Enrique Del Vitto y Juan Tessoni; revisores de cuentas titulares: Nicolás Gambino, Domingo Martínez y Enrique Lapadula; suplentes, José Manén y Marcelino Maldonado.

Asociación Mutual Suboficiales Retirados de las FF.AA. — Comunicó esta entidad que el lunes, a las 15 quedará habilitada la proveeduría Nº 1 de la Asociación.

Actividad educacional

Educación del adulto. — Comunicó este organismo que el miércoles, día internacional de la alfabetización y educación de adultos, deben dictar clases alusivas los centros de educación de nivel primario, secundario y escuelas anexas a las fuerzas armadas.

Escuela "Roque Sáenz Peña". — El personal de esta escuela, alumnos y comisiones periescolares agasajarán a las docentes Clara Bergamaschi de Martínez, María Rosa Moroni, Armida Quaglia de Aybar, María Esther Romano, Blanca Pastor de Maure, Lucía Ortiz de Baztán, Carmen Bustamante de Resa, Luisa Iribarren de Zacca, Arminda Yovanovich de Viapiana, Marta Yarza de Báez y América Italiani de Apaza, con motivo de sus jubilaciones. El acto se hará el 10 a las 17 en la escuela, y el 12 a las 10.30 se oficiará una misa en acción de gracias. Las adhesiones se reciben en el teléfono 221083.

Escuela Nº 15 -N- "Carlos Roberto Grosso". — El 11 a las 19.30, en el local escolar, se agasajará a la señora Nelly Caperón de Lauriente, con motivo de su jubilación. Con posterioridad será servida una cena. Las tarjetas deben solicitarse en la escuela o en el teléfono 218248.

Escuela Nacional Nº 47. — Mañana a las 16 dará una charla en esta escuela de Rodeo del Medio, la licenciada en psicología de la enseñanza, Alicia Belettieri, sobre "El educando frente a la orientación vocacional de la escuela y la familia". Se ha invitado a padres y vecinos.

Pago de haberes en Educación del Adulto

La Dirección Nacional de Educación del Adulto comunicó que a partir del lunes se harán efectivos los haberes de agosto.

El 6, 7 y 8, de 15.30 a 19.30, en la sede de la Delegación, se pagará las áreas 1 y 2; para las áreas 7, 8 y 10 se han efectuado las transferencias y para las escuelas militares se realizaron los depósitos respectivos.

El personal de los centros educativos de nivel secundario, cobrará junto con el de las áreas 1 y 2.

Reunión de inspectores. — El ministro de Cultura y Educación citó a los integrantes del cuerpo técnico de inspectores para el lunes a las 17 en el lugar habitual.

Escuela "Leandro N. Alem". — El 11 a las 11, se realizará en esta escuela un acto en agasajo de las señoras María L. Juri de Moyano, María C. Martí de Peroni, con motivo de sus jubilaciones, con anterioridad se les ofrecerá un almuerzo. Las tarjetas deben ser solicitadas en la escuela o al teléfono 257227.

Escuela "Blanco Encalada". — Con motivo de haber obtenido su jubilación será agasajado hoy, a las 10, el director de esta escuela. Anteriormente se le ofrecerá un almuerzo.

Asociación de [illegible] Láinez. — [illegible]

Educación física. — La inspectora de educación física citó a los directores de las escuelas de Capital y a los profesores de educación física que intervinieron en las III Galas Gimnásticas, para el martes a las 17 y 17.30 respectivamente, en la escuela "Patricias Mendocinas".

Remplazos en enseñanza media

—En la ENET. Nº 1 "Ing. Pablo Nogués", se ofrecerán el lunes a las 10.30, cuatro horas de Dibujo Técnico, de 4º año, turno tarde; cuatro horas de Electromecánica, de 6º año, turno tarde; seis horas de Biología, de 2º año, turno mañana, y cuatro horas de Estática argentina, actualización del lenguaje, cerámica sin horno, manualidades, confección de flores, juguetería, etc. que se dictarán en la escuela "Josefa Capdevila", de San Martín.

Escuela "Julio Mayorga". — El personal de esta escuela, comisiones periescolares y alumnos han invitado al acto que se realizará el 11 a las 15.30 en agasajo de las docentes Elva Ayala de Colucci, Lidia Eglaz de Porri y Olinda Ethel Lara de Gusberti, con motivo de sus jubilaciones. A las 21 se les ofrecerá una cena. Las tarjetas deben obtenerse en la escuela hasta las 8.

Educación física. — La inspectora de educación física citó a los directores de las escuelas de Capital y a los profesores de educación física que intervinieron en las III Galas Gimnásticas, para el martes a las 17 y 17.30 respectivamente, en la escuela "Patricias Mendocinas".

Remplazos en enseñanza media

—En la ENET. Nº 1 "Ing. Pablo Nogués", se ofrecerán el lunes a las 10.30, cuatro horas de Dibujo Técnico, de 4º año, turno tarde; cuatro horas de Electromecánica, de 6º año, turno tarde; seis horas de Biología, de 2º año, turno mañana, y cuatro horas de Estática y Resistencia de Materiales, de 4º año, turno mañana.

—ENET. Nº 2, "Ingeniero Alvarez Condarco", de Godoy Cruz, ofrecerá el lunes a las 12, seis horas de Matemáticas, turno mañana; cuatro horas de Historia, turno noche, y 16 horas de Castellano, turno diurno.

—En la Escuela BT. en Motores, Nº 9 "Armando Argentina", de Godoy Cruz, se ofrecerán el lunes a las 8.30, tres horas de Historia, de 3er. año; a las 8.45, seis horas de Reparación y Mantenimiento, de 6º año; a las 9, cuatro horas de Educación Física, de 1er. año; a las 9.30, seis horas de Dibujo Técnico, de 1º y 2º año; a las 9.45, cinco horas de Electrotecnia Aplicada, de 5º año; a las 10, tres horas de Historia, de 1º año; a las 10.45, tres horas de Geografía, de 1º año, y a las 10.30, diez horas de Matemáticas de 1º y 6º años.

—En la Escuela T-6, "Juan Martínez de Rosas", de San Carlos, se ofrecerán el martes a las 14.30, dos horas de Biología, de 1º año.

Festival de patinaje. — Las comisiones cooperadoras de las escuelas Nº 3 "Molinero Tejeda" y "Mariano Necochea" han invitado al festival de patinaje que en agasajo de las maestras y profesores de ambos establecimientos se ofrecerá el 11 a las 17, en San Martín 775, Las Heras.

El lunes cambiará el horario en las escuelas

La Dirección General de Escuelas ha dispuesto que desde el lunes próximo, y hasta el 1 de abril del año próximo, rija el horario primavera-verano en los establecimientos de su dependencia, tanto oficiales como incorporados.

Para las escuelas comunes de doble turno, será, a la mañana, de 8 a 12.30 y en la tarde, de 13.30 a 18.

En las escuelas comunes de un solo turno, de 8 a 12.30. En los jardines de infantes de un solo turno, de 9.10 a 12.30.

En las escuelas del hogar y artes femeninas, en la mañana de 8 a 12.30 y en la tarde, de 13.30 a 18.

Las escuelas vespertinas funcionarán de 18.30 a 21.30, pero se permitirá variar este horario en los casos que sea necesario, y en función de los horarios del comercio, del transporte, etc. En estos casos los directores deben solicitar la respectiva autorización al inspector técnico seccional respectivo.

Los inspectores también han sido autorizados para modificar los horarios de las escuelas, se ofrecerán el martes a las 14.30, dos horas de Biología, de 1º año.

Festival de patinaje. — Las comisiones cooperadoras de las escuelas Nº 3 "Molinero Tejeda" y "Mariano Necochea" han invitado al festival de patinaje que en agasajo de las maestras y profesores de ambos establecimientos se ofrecerá el 11 a las 17, en San Martín 775, Las Heras.

El lunes cambiará el horario en las escuelas

La Dirección General de Escuelas ha dispuesto que desde el lunes próximo, y hasta el 1 de abril del año próximo, rija el horario primavera-verano en los establecimientos de su dependencia, tanto oficiales como incorporados.

Para las escuelas comunes de doble turno, será, a la mañana, de 8 a 12.30 y en la tarde, de 13.30 a 18.

En las escuelas comunes de un solo turno, de 8 a 12.30. En los jardines de infantes de un solo turno, de 9.10 a 12.30.

En las escuelas del hogar y artes femeninas, en la mañana de 8 a 12.30 y en la tarde, de 13.30 a 18.

Las escuelas vespertinas funcionarán de 18.30 a 21.30, pero se permitirá variar este horario en los casos que sea necesario, y en función de los horarios del comercio, del transporte, etc. En estos casos los directores deben solicitar la respectiva autorización al inspector técnico seccional respectivo.

Los inspectores también han sido autorizados para modificar los horarios de las escuelas, las decisiones sobre los turnos serán resueltas por Inspección Técnica General.

Movimiento del Mercado de Vinos local

La comisión de Precios del Mercado de Vinos local mantuvo al cierre de la presente semana los valores de $ 2.200 por hectolitro para los vinos tintos de corte; $ 1.600 para los tintos expedición; $ 1.300 para los criollos y $ 1.750 para los blancos de uvas blancas.

Los precios citados están referidos a cuotas vigentes del prorrateo. Los precios promedios logrados por 162 contratos que comprenden operaciones concertadas en los últimos 20 días, fueron los siguientes: tintos pesos 1.593,74 por hectolitro; criollos y claretes $ 1.189,69 y blancos [illegible]

Julia Elena Dávalos, hoy en recital único

La eximia cantante y el ministro de Cultura y Educación, coronel Juan Esteban Echazú, en nuestra casa.

Una de las voces de mayor jerarquía dentro del folklore musical argentino es sin duda la de Julia Elena Dávalos, salteña, hija y nieta de poetas.

Se encuentra en Mendoza y actuará hoy, a partir de las 21.30, en el teatro Independencia. Visitó nuestra redacción en compañía de su esposo y del ministro de Cultura y Educación de la Provincia, coronel Juan Esteban Echazú.

En ese escenario ofrecerá un recital único, al que dividirá en dos partes, una integrada por canciones y serenatas de reminiscencia colonial, pertenecientes al repertorio latinoamericano, entre las que se encuentra "Coplas para Fray Martín" (de [illegible] del folklore peruano y de las que es autora Chabuca Granda, y en calidad de estreno, ofrecerá "La niña de Guatemala", canción compuesta sobre la base de los versos de José Martí que comienzan con los que le da título: "Quiero a la sombra de un ala".

En la segunda parte, interpretara piezas del repertorio del altiplano y del norte argentino, entre las que se cuenta "El hombrecito", de autor anónimo, que cantará en quechua. Además, tocará la caja en cada baguala y dará siempre noticia de los antecedentes y el sentido de cada interpretación. Entre los géneros que el público podrá disfrutar se cuentan: bagualas, bailecitos, zambas, serenatas, cuecas, canciones y muchos otros.

El coronel Echazú, ministro de Cultura y Educación, [illegible]

manifestó el gran gusto que originaba en Mendoza la presencia de Julia Elena Dávalos. Que el paso de ésta en junio pasado por Mendoza, en oportunidad del aniversario de Güemes, había sido sumamente agradable y que por eso se le había pedido que viniese nuevamente "y está acá".

Plan de lucha contra incendios forestales

Desde hoy al 11 se celebrarán en la ciudad de San Luis, reuniones de coordinación para elaborar el Plan Operativo de Prevención y Lucha Contra los Incendios Forestales de Montes y Pasturas, correspondientes a la campaña estival 1976-77.

Con ese motivo, el Gibierno de la Provincia ha resuelto asistir a las reuniones por tratarse de temas directamente relacionados al área de defensa civil en cuanto a incendios forestales se refiere, siendo imprescindible ejercer un adecuado control en la preservación de la riqueza forestal de la provincia, aplicando de esta manera los planes operativos que en la materia se dictan de acuerdo a la tecnología moderna y a las características del terreno.

La información oficial anticipa que asistirán en representación de Mendoza, el director provincial de Defensa Civil, mayor (R) Emilio Arroyo y otros funcionarios de la Dirección de Bosques y Parques Provinciales, como asimismo, representantes de Misiones, Salta, Jujuy, Corrientes, Entre Ríos, Buenos Aires, La Pampa, San Luis, Neuquén, Río Negro, Chubut, Santa Cruz, Tierra del Fuego y Córdoba.

A los efectos de reunir material informativo para elaborar las ponencias correspondientes a nuestra provincia, el director de Defensa Civil entrevistó recientemente, en ocasión de asistir al curso para directores de Defensa Civil del Interior, realizado en el Ministerio de Defensa Nacional, al agregado cultural de la Embajada de Canadá, quien puso a disposición de este organismo, material necesario sobre el tema y películas de interés relacionadas con los incendios forestales.

Encuentro de mujeres católicas

Hoy y mañana tendrá lugar en esta ciudad el encuentro de los Consejos de Mujeres de la Acción Católica de San Juan, San Luis y San Rafael. Para participar de la reunión arribarán la presidenta del Consejo Superior de Buenos Aires señorita Emma Masso, y la vocal, señora Raquel de Leggiero.

Durante el encuentro se desarrollarán temas de la formación de las militantes: de la Asociación de Mujeres de la Acción Católica en las realidades temporales; promoción del plan matrimonio y familia y, finalmente, hacer presente que la misión de la Acción Católica es evangelizar mediante el plan formación-acción.

Los actos culminarán mañana con la reflexión del Consejo Superior sobre cada uno de los pasos del encuentro y su correspondiente aporte y a las 12 se oficiará una misa.

Ofrecen becas para mujeres universitarias

La Asociación Norteamericana de Mujeres Universitarias ha ofrecido becas, de hasta un año de duración, para profesionales argentinas que deseen realizar estudios de investigación en el área de su especialidad.

Los requisitos son: título universitario, plan de estudios o investigaciones que se pretendan efectuar; perfecto dominio del inglés e intención de regresar a la Argentina para continuar con su carrera profesional. Se dará preferencia a quien tenga un puesto específico.

Las solicitudes para optar al beneficio se recibirán hasta el 15 de octubre de este año. Las interesadas deberán dirigirse a la Comisión de Intercambio Educativo entre Estados Unidos y la Argentina, Juez Tedín 2716, Buenos Aires, de lunes a viernes, de 9 a 12 horas.

Las autoridades y el periodismo son informados del proyecto.

Moderno hotel construiría la mutual del personal policial

En su sede de calle Pueyrredón 372, de capital, se realizó una conferencia de prensa en la que las autoridades de la Asociación Mutual de Suboficiales y Agentes de la Policía de Mendoza (A.M.S.A.) informaron en detalle acerca de las características del Hotel de Turismo que la entidad proyecta construir en el mismo lugar. Se trata, como lo informó el ingeniero Jorge Prieto, de una obra de envergadura, que incluye subsuelo, planta baja y 6 pisos, todo desarrollado en una superficie cubierta de 2.410 metros y con capacidad para 132 pasajeros. Con sus 62 habitaciones con baño privado, encuadrará en la categoría de "3 soles", es decir, dentro de las exigencias del Banco Nacional de Desarrollo para alojar al turismo que acudirá al Mundial 78. Constará, además, de confitería, salón de estar y salón de uso múltiple (conferencias, reuniones, fiestas, etc.). El edificio estará dotado de aire acondicionado y de calefacción central. En el subsuelo estarán instaladas las cocheras con monta-autos hidráulico. El hotel deberá estar terminado y amoblado antes del 30 de abril de 1978.

Su costo, que incluye la obra civil y el equipamiento ha sido calculado en $ 200.000.000.

Participaron de la conferencia el ministro de Bienestar Social, coronel (RE) Carlos Alberto Saborido Solier; el subsecretario de Gobierno y representante en Mendoza de la Comisión Mundial 78, doctor Raúl Correa; el jefe de Policía de la Provincia, vicecomodoro Julio César Santuccione; subjefe de Policía, comisario general Jorge Nicolás Calderón; presidente de la Asociación de Hoteles, Bares y Anexos, señor José Martínez; presidente de la Asociación Mutual de Suboficiales y Agentes de la Policía, señor Celestino Secchi; vicepresidente de la misma entidad, señor Carlos Ireneo Oviedo; los ingenieros civiles autores del cálculo y proyecto y dirección del hotel, Carlos Prieto y Carlos Barbui.

Abrió la reunión el jefe de Policía, vicecomodoro Santuccione, quien expresó que era para él muy reconfortante mostrar al periodismo y a las autoridades gubernamentales la realización de A.M.S.A., "de inspiración sana en la búsqueda de mejores soluciones, cristianas y argentinas, porque —dijo— estamos al servicio de Dios y la Patria, en favor de modestos servidores de la institución policial, que con empeño y trabajo han logrado plasmar una obra social muy meritoria".

Villa Olímpica

El señor Secchi agradeció los términos del vicecomodoro Santuccione y dijo que se estaba materializando un gran esfuerzo, como es la edificación de ese hotel que servirá a Mendoza, al turismo y al servidor público.

Escuchada la explicación del ingeniero Prieto se generalizó el diálogo y el ministro de Bienestar Social fue interiorizado de otros proyectos de AMSA.

El señor Secchi hizo al ministro un formal ofrecimiento dirigido al Gobierno de la Provincia, de 300 viviendas que se levantarán en los terrenos ya adquiridos por AMSA en San Isidro, que abarcan una superficie de 110 hectáreas, frente al Cerro de la Gloria. El barrio constará de 3.000 casas. Las 300 viviendas integrarán la Villa Olímpica, que ubican a 1.000 metros del estadio del Mundial, que se destinarán luego de su uso breve, al personal policial.

Señalóse que Mendoza crecerá así hacia la montaña y que se cuenta con todos los requisitos que exige el Banco Hipotecario Nacional.

Necesidad de policlínico

El señor Secchi planteó al ministro de Bienestar Social la necesidad que tienen los servidores policiales de un policlínico propio, y como en el caso del hotel y del barrio, exhibió los planos del edificio asistencial. Destacó que se cuenta con el apoyo y la decidida colaboración de la Jefatura de Policía y, lógicamente, necesitan también del empuje oficial a través del Ministerio específico. Aquí el señor Secchi historió los comienzos de la entidad cómo obras que parecían inalcanzables se han concretado, entre ellos 8 barrios con 1.500 viviendas en toda la provincia.

El ministro de Bienestar Social contestó al requerimiento de A.M.S.A., señalando que había sido grato llegar a un lugar donde no se le pide nada, sino que se exhibe orgullosamente lo hecho con trabajo y disciplina. Destacó que tanto el hotel como el barrio merecen todo el apoyo, y con respecto al policlínico, dijo que se llevará la documentación para estudiarla con sus asesores y que pronto dará una respuesta.

El acto finalizó con una cena servida a las autoridades y al periodismo.

Facilidades de pago otorga Irrigación

El Departamento General de Irrigación informó que hasta el 30 de este mes estará en vigencia el plan de pago con facilidades para abonar las pensiones de riego le ejercicios vencidos y el correspondiente a 1976.

Ejercicios vencidos

Para los ejercicios vencidos se ajustará a las siguientes condiciones:

a) Abonar la deuda por ejercicios vencidos en cinco cuotas iguales, debiendo pagar la primera en el momento de suscribir el respectivo plan, y las cuatro restantes en forma mensual y consecutiva, con vencimiento los días: 10, 20 y 30 de cada mes, y según sea la fecha de acogimiento a este plan. No se admitirá plan de pago por deudas que, incluídos servicios y recargos, sean inferiores a 2.500 pesos.

b) Abonar sobre el monto total de la deuda, incluídos servicios y recargos, un interés del seis (6) por ciento mensual sobre el total, el que se prorrateará en partes iguales y se sumará a cada cuota.

c) Gastos administrativos: doscientos cuarenta pesos, sellados, por el convenio suscripto, conforme a la escala vigente de la Ley de Sellos de la Provincia, y por cada foja de actuación, el sellado vigente en el Departamento General de Irrigación.

d) Los convenios deberán ser suscriptos por los propietarios regantes empadronados, sus representantes empadronados, sus representantes legales o apoderados quienes deberán acreditar su personería en forma legal. El plan de pago, sólo podrá ser otorgado en administración central —calles Barcala y España— de la ciudad de Mendoza; y subdelegaciones de Agua de los ríos Diamante y Atuel, únicas dependencias en que podrán abonarse las cuotas por el acordadas.

Ejercicio 1976

Para el pago de las pensiones correspondientes a este año, Irrigación informó que las condiciones establecidas son:

a) Pago del total adeudado por este ejercicio, con el 10 por ciento de recargo sobre la primera y segunda cuota.

b) Pago de la primera y segunda cuota, con el 20 por ciento de recargo sobre las mismas.

c) Pago de la tercera cuota, sin bonificaciones, ni recargos, hasta el 10 de diciembre de 1976 inclusive.

Todos los regantes pueden asesorarse a partir del lunes en la administración central, y en las subdelegaciones de los ríos Atuel y Diamante.

A cien años del natalicio de Constancio C. Vigil

Se cumplen hoy 100 años del natalacio de Constancio C. Vigil. Este insigne escritor y poeta de fina sensibilidad, vio la luz en Rocha, Uruguay, el 4 de setiembre de 1876. Su comienzo en las letras se inicia prácticamente en su adolescencia y continúa su trayectoria, sembrada de una asombrosa fecundidad, hasta el fin de sus días.

Vigil labró su propia trayectoria, pero para ello se inspiró en las luchas de su época, en las que su padre, abogado y periodista de nota, supo inculcarle en defensa de la justicia y la libertad. Fue un "apóstol de la paz" como se lo definió una vez. Su espíritu se pone de relieve en su libro "El Erial", faro de clara diafanidad y devocionario que santifica una alta proclama de paz. Supo adentrarse en el espíritu de los pueblos de América, especialmente en el alma de la niñez y la juventud. Por eso, caló hondo en el sentimiento popular. Docenas de libros, leídos por varias generaciones, así lo atestiguan. Vigil penetra en el dolor con el bálsamo de su palabra cauterizante e infunde confianza, fe. Es un agudo psicólogo e imparte las enseñanzas de manera cristalina, práctica, con ternura y dejando su moraleja en todos sus cuentos.

Constancio C. Vigil estudió ciencias y letras en la Universidad de Montevideo. Finalizados sus estudios comienza su carrera literaria. Escribe numerosos poemas, varios de los cuales se publican en la revista que dirigía José Enrique Rodó. La primera poesía está dedicada a su madre, buen comienzo. El último, como soldado de la paz y la justicia, será para la humanidad.

Colaboró en varias revistas y publicaciones del Uruguay y también de la Argentina, país al que un día se trasladara para no dejarlo jamás. Aquí en 1911 fundó "Mundo Argentino" y asume la dirección de "El Hogar". En marzo de 1918 aparece su revista "Atlántida", que anuncia y constituye la piedra angular de la empresa que más tarde se transformó en Editorial Atlántida. Prospera y en forma sucesiva, van apareciendo "El Gráfico", "Billiken", "Para Tí", "La Chacra", "El Golfer Argentino". Paralelamente con este gran esfuerzo, surge su gran sueño: La empresa editora de libros.

En 1915 apareció "Erial". Es uno de sus libros más célebres y después le suceden "Las enseñanzas de Jesús", "Reflexiones cristianas", "El maíz, fabuloso tesoro", "Las verdades ocultas", "La educación del hijo", "El hombre y los animales", "Vidas que pasan", "Marta y Jorge", "Vida Espiritual", "Diario de un niño" "El casamiento de la comadreja", etc. Son mas de cuarenta obras las que dio a luz a lo largo de medio sigo de trabajo perseverante, tesonero, como sólo él supo hacerlo. La pasión de Vigil fueron los niños, y a ellos dedicó parte de sus obras, por no decir todas.

El destacado autor de "El Erial"

Fue propuesto para el Premio Nobel de la Paz. Sus obras declaradas textos oficiales de lectura de la mayoría de los países de habla hispana. Aquí radica pues, su gran triunfo. Sus enseñanzas son ejemplares y su personalidad trasciende las fronteras hasta arraigarse en otras latitudes. El maravilloso mundo que rodea sus cuentos y la moraleja que de ellos se extraen, son canales conductores de sanas y vivificantes costumbres. Con esa arcilla, Vigil modela el alma infantil, la orienta, la inunda de luz, la llena de nobles aspiraciones.

Sin duda alguna que, a pesar de su muerte acaecida el 24 de setiembre de 1954, continúa viviendo en cada una de sus obras. Grandes fueron las luchas que libró por sembrar y construir. Dijo Vigil que, "en los campos de América librase la batalla más gloriosa de los tiempos; créase un nuevo código moral; cúmplese en fin, el prodigioso anhelo de tantos siglos de dolor y de tantos millones de ascendientes que murieron en la esperanza de una humanidad menos feroz y más justa. Las entrañas de América tiemblan henchidas de un ensueño de amor y redención".

Quizá nadie como él supo abordar tan intensamente el árido y complejo problema escolar en un momento de la historia pedagógica; ni tampoco nadie como él lo ha resuelto con más fácil y feliz acierto. Por eso, resulta encomiable su tarea de maestro. Su experiencia lo llevó una vez a decir: "Los problemas humanos han de resolverse en el niño. En el hombre, bien o mal, ya están resueltos".

Mañana habrá una jornada de espiritualidad

Una jornada de espiritualidad se realizará mañana a partir de las 15.30, en el colegio de Nuestra Señora de la Misericordia.

El retiro mensual para religiosas estará a cargo del padre Alfonso Milagro y ha sido organizado por la Junta Arquidiocesana de Religiosas.

Charlas para diabéticos

La Asociación Mendocina de Ayuda al Diabético (AMADI), informó que hoy se dictará otra clase destinada a diabéticos y sus familiares, correspondiente al ciclo de la Escuela para la Salud del Diabético.

Tendrá lugar en el aula magna del hospital Central, a las 10.45. En esa oportunidad la nutricionista María Emilia Stagnaro hablará sobre "Educación alimentaria del diabético".

Mercado de Valores

El Mercado de Valores de Mendoza operó por un monto de $ 17.398.299 con los siguientes cierres: V.N.A. 2ª serie, $ 1.750.90; V.N.A. 3ª serie, $ 576.50; V.N.A. 4ª serie, pesos 356.90 y V.N.A. 4ª 2ª serie $ 251,80; Bid $ 3.100.00.

El Fondo Cuyano de Inversiones cotizó la cuota parte en 51.5530. La anterior fue de 51.9160.

Entidades científicas

Ateneo Científico "Dr. Horacio Martínez Leanes". — Hoy, a las 8.30, en el Hospital "Diego Paroissiens" de Maipú, realizará su reunión habitual. En la oportunidad, el doctor José García González abordará el tema "Corticoides".

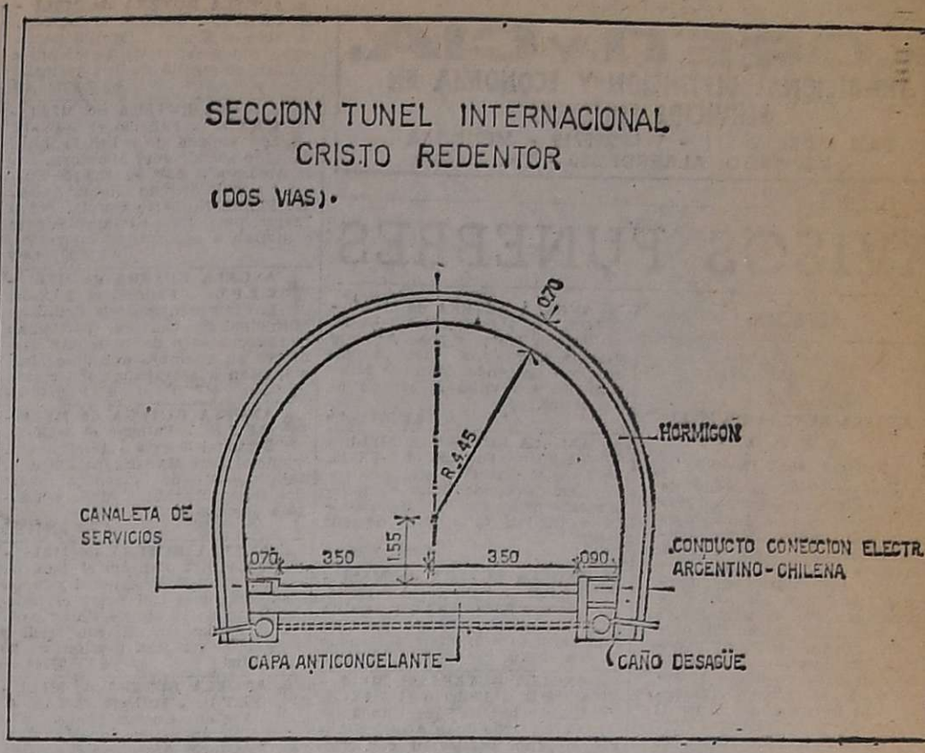

Sección del túnel internacional a construirse en Cristo Redentor, con calzadas en ambas direcciones.

Inician la construcción del túnel internacional

El lunes se firma el acta respectiva

El lunes próximo, a las 11.30, se firmará en el salón de acuerdos de la Gobernación, el acta de iniciación de la obra de construcción del nuevo túnel internacional de Cristo Redentor, que unirá Chile con la Argentina.

El anuncio fue hecho por el ministro de Obras y Servicios Públicos, coronel Carlos Benito Pajariño, quien informó que la ceremonia será presidida por el gobernador, brigadier mayor (R) Jorge Sixto Fernández, a quien acompañarán ministros y otros funcionarios de la administración.

También estarán presentes el administrador general de Vialidad Nacional, ingeniero Gustavo Carmona; gerente general y director de obras de la empresa constructora Techint, encargada de la construcción del túnel, ingenieros Andrea Bacheli y Jorge Sánchez Cores, respectivamente, el cónsul de Chile, señor Mario Darrigrandi Valdez, presidente de la Unión Comercial e Industrial, señor Jorge Aregall Alvarez e invitados especiales.

Indicó el ministro de Obras y Servicios Públicos que se cumplirá así una aspiración largamente esperada por la Argentina. La firma del acta significa la pronta iniciación de la obra, de 2.900 metros de longitud. En el sector chileno ya se ha comenzado a construir unos 300 metros de túnel. El trabajo podrá concluirse en un lapso de 30 meses y se bregará para que esté finalizado antes del Mundial 78. Este trabajo demandará una inversión de 6.000 millones de pesos.

Luego de firmarse el acta, ofrecerá una conferencia de prensa el administrador de Vialidad Nacional, ingeniero Carmona, quien se referirá a detalles de esta obra, así como a otras que se ejecutan en el ámbito provincial, a cargo de la repartición nacional.

Características. — Tendrá el túnel una longitud de 2.920 metros de galerías en roca; 235 metros en galerías en suelo ("falso túnel") y 50 metros de cobertizos o galerías de avalanchas, además de tramos cortos a cielo abierto de acceso.

El sector argentino comprenderá las siguientes longitudes: 180 metros de pavimento a cielo abierto; 50 metros de cobertizo o galería de avalanchas, 105 metros de falso túnel y 1.395 metros de galería en roca.

El diseño adoptado consiste en una calzada de dos trochas, con un ancho entre cordones de 7 metros, para permitir el movimiento bidireccional simultáneo.

Está prevista además la construcción de edificios para sala de comando de las instalaciones electromecánicas y de comunicación; casilla de control de tránsito; vivienda y administración.

Se prevé la instalación de dos sistemas telefónicos de comunicaciones, uno para vincular los edificios de control y accesos del lado argentino y chileno, otro para vincular los edificios de control con puentes internos en el túnel y sistema de semáforos para control del tránsito.

Ganadores de un concurso

Docentes y alumnos de la escuela "Guillermo Rawson".

El equipo de alumnos de la escuela provincial Nº 57 "Guillermo Rawson", de Godoy Cruz, ganó el concurso de preguntas y respuestas sobre Geografía de Mendoza, organizado por "Chico's", primera feria regional de artículos para niños. En este certamen participaron estudiantes de cuarto y quinto grados de diversas escuelas, mientras que en otro torneo sobre temas de Historia de Mendoza intervinieron alumnos de sexto y séptimo grados de otro grupo de establecimientos primarios.

El equipo ganador estuvo formado por Marisa Gabriela Pérez y Adrián Javier Sáez, de cuarto grado, y María Gabriela Frahnino, Celia Griselda Cabutti y Gustavo Alberto Corsino, de quinto grados, los cuales visitaron LOS ANDES, en compañía de la directora, señora Gladys Gil de Parra, y la maestra de grado, señora María del Carmen Jofré de Cogni.

Cada uno de los niños recibió como premio un ejemplar del libro "Don Orione", escrito por el sacerdote Domingo Sparpaglione F. D. P., un banderín y además un volumen ilustrado de la Geografía Universal Estrada, de Jorge Quargnolo, destinado éste último a la biblioteca de la escuela Rawson.

Aniversario del Banco Nacional de Desarrollo

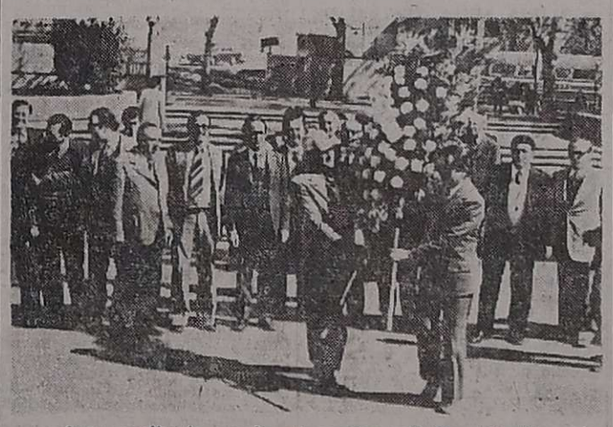

Acto realizado en la plaza General San Martín

El Banco Nacional de Desarrollo cumplió ayer el 32º aniversario de su fundación y el 4, se cumplirá el 31º de la creación de la sucursal Mendoza. Con ese motivo, se realizaron diversos actos conmemorativos en distintos puntos del país.

En nuestra provincia hubo diversas ceremonias, entre ellas, una misa en acción de gracias, y en memoria de los miembros de la entidad fallecidos, en la Basílica de San Francisco.

A las 11.45 se depositó una ofrenda floral ante el monumento al Libertador en la plaza General San Martín, estuvieron presentes en esta ocasión, el gerente de la sucursal local, señor Manuel Germán López Barceló; el subgerente, señor Luis Enrique Harding; el contador, señor Juan Delfor Soteras y el personal que presta servicios en la sucursal.

Entidades culturales

Instituto Cuyano de Cultura Americana. — Este instituto realizará asamblea anual ordinaria mañana, a las 17, en Juan B. Justo 343, Godoy Cruz. Se tratará la memoria y balance anual y luego se elegirá a la nueva junta directiva. Al finalizar la asamblea se rendirá homenaje a los países que cumplen su efemérides durante este mes. Finalmente, el doctor Alberto José Zogbi hablará sobre Domingo Faustino Sarmiento.

Programa de radio y TV

Ofrecemos a continuación los programas de acuerdo con el detalle que nos han suministrado las respectivas teleemisoras.

Canal 7 - Mendoza

12 15.. Chart de ajuste.
12.25 Apertura y santoral.
12.30 Esto es cultura.
13.00 Ruidos.
14.00 Sábados de super acción: "Viaje al terror", c/Montgomery Clift, y Elizabeth Taylor; "El árbol de la vida", con Montgomery Clift y Elizabeth Taylor; "Matar para vivir", con Coleen Gray y Grant Williams.
20.30 El hombre nuclear.
21.30 Les Ambassadeurs Revue.
23.00 Antes que en el cine: "El cazador", con Michael Witney y Tony Francisca.
0.30 Palabras para recordar. Secret. Medios Comunic.

Canal 9 - Mendoza

12.30 El Show de Leo y Lio.
14.00 La diligencia.
15.00 Tarzán.
16.00 Cine para la familia: "En el viejo Oeste", con Laurel y Hardy.
17.30 Valle de pasiones.
18.30 "Intriga en Venecia", con Robert Vaughn.
20.30 El diccionario.
21.00 Wojeck.
22.00 El show de Julie Andrews, en Disneylandia.
23.00 Acción en el Nueve: "El grito de la sangre", con Charlton Heston.

LRA 6 y LRA 34
Radio Nacional - Mendoza

6.00 Informativo.
6.05 Por los senderos de la patria.
6.30 Efemérides argentinas.
6.35 Por los senderos de la patria.
7.00 El santo rosario.
7.10 Música típica.
7.30 Informativo (LRA Buenos Aires).
7.45 Recordando éxitos.
8.00 Notas y música para Ud.
9.00 Informativo.
9.05 Variedades musicales.
9.30 Boletín cultural.
9.35 Variedades musicales.
10.00 Informativo.
10.05 Letra y música.
10.20 Pasaporte a la música.
10.30 Estampa ciudadana.
10.45 La voz de Alemania.
11.00 Informativo.
1105 Danzas y cantares nativos.
11.30 Escuela Técnica Nº 3.
11.35 El cofre de las melodías.
12.00 Informativo.
12.05 Concierto de mediodía.
13.00 Informativo (LRA Buenos Aires).
13.15 Joyas de la música.
13.30 Sociedad Arabe Islámica de Mendoza.
14.00 Informativo.
14.05 Nuestro folklore.
14.30 Sociedad Argentina de Escritores Filial Mendoza.
14.35 Ventana de España.
15.00 Informativo.
15.05 Selección típica.
15.[illegible] Inquietudes docentes.
15.30 Desfile de ritmos.
17.00 Informativo (LRA Buenos Aires).
17.15 Desfile de ritmos.
19.00 Informativo.
19.05 Efemérides musical.
19.30 Tango y folklore.
20.00 Informativo.
20.05 De nuestra discoteca.
20.30 Desde Europa con melodías.
21.[illegible] Informativo (LRA Buenos Aires).
21.15 Teatro lírico: El turco en Italia, de Joaquín Rossi.
23.15 Simplemente . . . para recordar.
24.00 a 6.00: Desde Mendoza, junto a usted.

PINTURAS
• GRAN STOCK
TODAS LAS MARCAS

PAPELES PINTADOS
• NACIONALES E IMPORTADOS

Pinturerías VIDAL S.A.

JOSE V. ZAPATA 121
TELFS. VENTAS. 93038 91517
GERENCIA 41363 – MENDOZA

UTILICE NUESTRA PLAYA DE ESTACIONAMIENTO
SUCURSALES RIVADAVIA SAN MARTIN SAN JUAN

JEFA PARA SECCION
PAPELES PINTADOS
Necesita: PINTURERIAS VIDAL
Imprescindible con conocimiento en el ramo
Solicitar entrevista al Tel. 241363, Jefe de Personal
4|9|F|24621|5|9

INDEXACION
La Municipalidad de la Capital
Comunica que a partir del Día 1º de Octubre, procederá a Indexar las Deudas que tenga el vecindario por diversos servicios.
PAGUE EN TERMINO Y AHORRE DIFERENCIAS...
SERVICIOS MUNICIPALES
HASTA EL 8-9-1976
5% de Descuento
4|9|F|24612|4|9

HASTA EL 8/9/76 INCLUSIVE
EL MEJOR PRECIO DE PLAZA
POR FIAT 0 Km.
CON GARANTIA DE FABRICA Y ENTREGA INMEDIATA - COLORES A ELECCION

600	$ 529.000	125 B	$ 964.000
128 B	$ 755.000	125 F	$ 1.045.000
128 L	$ 802.500	125 S	$ 1.235.000
128 F	$ 877.500	125 M	$ 799.000

— PRECIO AL CONTADO —
Automóviles Saavedra S.A.C.I.F.
MAURE 2010 - PALERMO 771-1858/5850 1795-772-2371 - C. FED.
CABILDO 4407 - PUENTE SAAVEDRA - 70-2845/4586 - C. FED.
— SABADO Y DOMINGO ABIERTO TODO EL DIA —
4|9|F|24625|5|9

Hoy! Confitería del Casino
25 de MAYO 1131
RESERVE MESA Tels. 218344 * 254799 *
HUMBERTO GAMBINO
NELCI MONTIEL
ROBERTO GRANDI
ORQUESTAS BAILABLES:
TROPICAL Y SU CHARANGA y JAZZ LOS DINAMICOS
4|9|F|49

Cooperativa de Vivienda Hermandad Obrera Limitada
El Consejo de Administración recuerda a sus asociados que ha convocado a Asamblea General Ordinaria para el Día 4 de Setiembre de 1976, a las 17 horas en su sede social de calle Pedro Molina 91 de ciudad.
Mendoza, 4 de setiembre de 1976
EL CONSEJO DE ADMINISTRACION
4|8|C|232|4|8

M. R. LA ESPECIERA ESPAÑOLA S. A.
Comunica al Comercio en Gral. que ha designado representantes y Distribuidores en la Provincia de Mendoza a la Firma LOPEZ Y VARAS en calle Pueyrredón 833 - Ciudad - Mza.

LOPEZ Y VARAS
Agradecen la distinción de haber sido designados representantes y Distribuidores en la Provincia de Mendoza de la "ESPECIERA ESPAÑOLA" S.A. para la comercialización de sus afamados y calificados productos.

PROTECCIUM-2
Antes que el problema..
TELEF. 222624

LORETI y CIA.
TRADICIONAL DISTINCION Y ECONOMIA EN SERVICIOS FUNEBRES
SAN MARTIN 571 - Tel. 292219 - MENDOZA
DEPOSITO: ALBERDI 330 - Tel. 214407

AVISOS FUNEBRES

SEPELIOS

ANGELA BUTERA DE MELI
Q. E. P. D.
Falleció el 3-IX-1976

Sus hijos: Paulina Nelly de Abramo, Graciela Nelly de Mañas, Vicente, José, Luis; hijos políticos: Andrés Mañas, Luisa Núñez de Meli, Vicenta Messina de Meli, Blanca Pratici de Meli, María del Carmen Carrillo de Meli, su hija espiritual: Paula Molina; nietos, bisnietos, tataranieta, hermana política, sobrinos y demás familiares, participan su fallecimiento e invitan al sepelio de sus restos al cementerio de Bueno Orden, a las 11 horas. Casa de duelo: Alvear 20, San Martín Mendoza, se ruega no enviar flores y destinar su importe a coronas de caridad. Servicio: Cochería Flores de S. Flores, San Martín. 4|9|F|99731|4|1|9

ANGELA BUTERA de MELI. - Q.E.P.D. - Falleció el 3-IX-76. Adriana Isabel, María Graciela, Cecilia Beatriz, Ana Laura, Juan José y Mariana Figueroa, Verónica, Natalia y Sebastián Meli, María Emilia, Juan Andrés y María Marta Ruiz, participan con dolor el fallecimiento de su bisabuela e invitan al sepelio de sus restos. 4|9|F|99732|4|9

ANGELA BUTERA de MELI. - Q.E.P.D. - Falleció el 3-IX-76. Su hermana política María Vda. de Butera, sus sobrinos: Vicente, Mafalda, sobrinas políticas; Olivia M. de Butera y Francisca N; Vda. de Butera y demás familiares, participan con profundo pesar su fallecimiento e invitan al sepelio de sus restos. 4|9|F|99732|4|9

ANGELA BUTERA de MELI. - Q.E.P.D. - Falleció el 3-IX-76. Estefanía de Cruz y sus hijos, participan con hondo pesar el fallecimiento de la madre política de su hija Luisa e invitan al sepelio de sus restos. 4|9|F|99724|4|9

ANGELA BUTERA de MELI - Q.E.P.D. - Falleció el 3-IX-76. Ernesto Villsante y familia, Alberto Valero y familia, Alberto Insa y familia, Raimundo Avaca y familia, Agustín Díaz y familia, José Chaban y familia, María Inés de Stoisa, participan el fallecimiento de la madre de su hermano José Meli, y ruegan elevar una oración por el eterno descanso de su alma. 4|9|F|99744|4|9

ANGELA BUTERA de MELI. - Q.E.P.D. - Falleció el 3-IX-76. Sucesores de Antonio Carrillo Oliver S.R.L., participa con profundo pesar el fallecimiento de la madre de su principal, señor José Meli e invita al sepelio de sus restos. 4|9|F|99732|4|9

ANGELA BUTERA de MELI. - Q.E.P.D. - Falleció el 3-IX-76. Alfredo Lapiana y flia., participan con pesar su fallecimiento e invitan al sepelio de sus restos. 4|9|F|99732|4|9

ANGELA BUTERA de MELI. - Q.E.P.D. - Falleció el 3-IX-76. Jorge Dattilo y flia., participan su fallecimiento. 4|9|F|99732|4|9

ANGELA BUTERA de MELI. - Q.E.P.D. - Falleció el 3-IX-76. Helio Muller y sra., Carlos Muller y sra., Mario Surballe y sra., participan su fallecimiento e invitan al sepelio de sus restos. 4|9|F|99732|4|9

ANGELA BUTERA de MELI. - Q.E.P.D. - Falleció el 3-IX-76. Francisco Carrió y flia., Alfredo R. Arrieta y flia., Horacio Linzoain y flia., participan con profundo pesar el fallecimiento de su querida Nona e invitan al sepelio de sus restos. 4|9|F|99732|4|9

ANGELA BUTERA de MELI. - Q.E.P.D. - Falleció el 3-IX-76. Sociedad Española Casa España y Comisión directiva, participan con profundo pesar el fallecimiento de la madre política del integrante de su comisión señor Andrés Mañas e invitan al sepelio de sus restos. 4|9|F|99732|4|9

ANGELA BUTERA de MELI. - Q.E.P.D. - Falleció el 3-IX-76. Josefa V. de Carrió e hijos y flas., participan con sentido pesar el fallecimiento de su dilecta amiga e invitan al sepelio de sus restos. 4|9|F|99732|4|9

ANGELA BUTERA de MELI. - Q.E.P.D. - Falleció el 3-IX-76. La Tuerca S.R.L. y personal de La Tuerca S.R.L., participan el fallecimiento de la madre política de su principal señor Andrés Pascual Mañas e invitan al sepelio de sus restos. 4|9|F|99732|4|9

ANGELA BUTERA de MELI - Q.E.P.D. - Falleció el 3-IX-76. Antonio Valero y Cía. S.R.L., participa el fallecimiento de la madre de su socia Gracia Meli de Mañas e invitan al sepelio de sus restos. 4|9|F|99732|4|9

ANGELA BUTERA de MELI. - Q.E.P.D. - Falleció el 3-IX-76. El personal de Antonio Valero y Cía., S.R.L. San Martín y Tunuyán, participan con dolor el fallecimiento de la señora madre de su amiga Gracia Meli de Mañas e invitan al sepelio de sus restos. 4|9|F|99732|4|9

ANGELA BUTERA de MELI. - Q.E.P.D. - Falleció el 3-IX-76. Casa Mañas S.R.L., participa el fallecimiento de la madre política de su titular Andrés Pascual Mañas e invitan al sepelio de sus restos. 4|9|F|99732|4|9

ANGELA BUTERA de MELI. - Q.E.P.D. - Falleció el 3-IX-76. El personal de Casa Mañas S.R.L. San Martín y Casa Mañas S.R.L. Rivadavia, participa con dolor el fallecimiento de la madre política de su principal Andrés Pascual Mañas e invitan al sepelio de sus restos. 4|9|F|99732|4|9

ANGELA BUTERA de MELI. - Q.E.P.D. - Falleció el 3-IX-76. Roberto E. Barrera, Juan F Contreras, César B. Salvatierra, Juan C. Olmedo, Ana Eva Zanessi, María del Carmen Mola, Mario Falconi, Mario Sosa, participan con profundo dolor su fallecimiento e invitan al sepelio de sus restos. 4|9|F|99732|4|9

ANGELA BUTERA de MELI. - Q.E.P.D. - Falleció el 3-IX-76. Personal de Suc. de Antonio Carrillo Oliver S.R.L., participa con profundo pesar el fallecimiento de la madre de su principal señor José Meli e invita al sepelio de sus restos. 4|9|F|99732|4|9

ANGELA BUTERA de MELI. - Q.E.P.D. - Falleció el 3-IX-76. Esteban Fornes y Cía., participa con pesar su fallecimiento e invita al sepelio de sus restos 4|9|F|99732|4|9

ANGELA BUTERA de MELI. - Q.E.P.D. - Falleció el 3-IX-76. Juan Vernieri, Roberto Villarreal, Concepción Ferreccio, Ana de Leyte, Ramón Beltrame, Pedro García, Mario A. Sosa, Ana de Corts y Juan Rizzo y sus respectivas flias, participan con pesar su fallecimiento e invitan al sepelio de sus restos. 4|9|F|99732|4|9

ANGELA BUTERA de MELI. - Q.E.P.D. - Falleció el 3-IX-76. Carmela de Greco, hijos, e hijos políticos, participan con profundo dolor el fallecimiento de su querida amiga e invitan al sepelio de sus restos. 4|9|F|99732|4|9

ANGELA BUTERA de MELI - Q.E.P.D. - Falleció el 3-IX-76. Ramón Moral y flia., Antonio Viale y Magdalena Viale, participan con profundo dolor su fallecimiento e invitan al sepelio de sus restos. 4|9|F|99732|4|9

ANGELA BUTERA de MELI - Q.E.P.D. - Falleció el 3-IX-76. Luis A. Chazal y sra. participan con profundo dolor el fallecimiento de su tan venerable amiga e invitan al sepelio de sus restos. 4|9|F|99732|4|9

ANGELA BUTERA de MELI - Q.E.P.D. - Falleció el 3-IX-76. Luciano Scarlata y familia participan con profundo dolor su fallecimiento e invitan al sepelio de sus restos. 4|9|F|99744|4|9

ANGELA BUTERA de MELI - Q.E.P.D. - Falleció el 3-IX-76. Humberto Luis Páez, Elio Omar Arnau, Eduardo Juan Arnau y Alicia Moyano, participan con profundo pesar su fallecimiento e invitan al sepelio de sus restos. 4|9|F|99744|4|9

ANGELA BUTERA de MELI - Q.E.P.D. - Falleció el 3-IX-76. José M. González y señora, Alberto A. González y familia, participan con profundo dolor su fallecimiento, e invitan al sepelio de sus restos. 4|9|F|99744|4|9

ANGELA BUTERA de MELI - Q.E.P.D. - Falleció el 3-IX-76. Zambrana Hnos. participa con pesar su fallecimiento e invita al sepelio de sus restos. 4|9|F|99744|4|9

ANGELA BUTERA de MELI - Q.E.P.D. - Falleció el 3-IX-76. Eduardo P. Alvarez y familia participan con profundo dolor su fallecimiento, e invitan al sepelio de sus restos. 4|9|F|99744|4|9

ANGELA BUTERA de MELI - Q.E.P.D. - Falleció el 3-IX-76. Aída Alvarez de López, Ana López de Groppa y familia, Alfredo López y familia, Nadim Alejandro Surballe y familia, participan con profundo dolor el fallecimiento de su querida comadre y vecina, e invitan al sepelio de sus restos. 4|9|F|99744|4|9

ANGELA BUTERA de MELI - Q.E.P.D. - Falleció el 3-IX-76. Establecimiento Olivícola Roberto Edgardo Pisi, participa su fallecimiento e invita al sepelio de sus restos. 4|9|F|99744|4|9

ANGELA BUTERA de MELI - Q.E.P.D. - Falleció el 3-IX-76. Roberto Edgardo Pisi participa el fallecimiento de la madre de su dilecto amigo Luis Meli, e invita al sepelio de sus restos. 4|9|F|99744|4|9

ANGELA BUTERA de MELI - Q.E.P.D. - Falleció el 3-IX-76. Romualdo Arturo Jurado y familia, participan su fallecimiento e invitan a acompañar sus restos. 4|9|F|99744|4|9

ANGELA BUTERA de MELI - Q.E.P.D. - Falleció el 3-IX-76. Salvador Crocce y señora y Raúl Crocce y familia, participan con pesar su fallecimiento e invitan al sepelio de sus restos. 4|9|F|99744|4|9

ANGELA BUTERA de MELI - Q.E.P.D. - Falleció el 3-IX-76. Personal de Transporte Crocce participa con dolor el fallecimiento de la abuela de su compañero de trabajo Rubén Meli, e invita al sepelio de sus restos. 4|9|F|99744|4|9

ANGELA BUTERA de MELI - Q.E.P.D. - Falleció el 3-IX-76. Ramón Agüero y familia participan con profundo dolor su fallecimiento e invitan al sepelio de sus restos. 4|9|F|99744|4|9

ANGELA BUTERA de MELI - Q.E.P.D. - Falleció el 3-IX-76. Manuel Valdemoros y Nemecio Carracedo y familias, participan con profundo pesar su fallecimiento e invitan al sepelio de sus restos. 4|9|F|99744|4|9

ANGELA BUTERA de MELI - Q.E.P.D. - Falleció el 3-IX-76. El rectorado y comisión cooperadora del Colegio Nacional General José de San Martín y Sección Normal Superior Anexa, participan el fallecimiento de la señora madre del presidente de la comisión cooperadora, don José Meli, e invitan a acompañar sus restos. 4|9|F|99744|4|9

ANGELA BUTERA de MELI - Q.E.P.D. - Falleció el 3-IX-76. Regino Martín y familia participan su fallecimiento e invitan a acompañar sus restos. 4|9|F|99744|4|9

ANGELA BUTERA de MELI - Q.E.P.D. - Falleció el 3-IX-76. Antonio, Eduardo y Manuel Urrutia y sus respectivas familias, participan su fallecimiento e invitan a acompañar sus restos. 4|9|F|99744|4|9

ANGELA BUTERA de MELI - Q.E.P.D. - Falleció el 3-IX-76. Aníbal Romera y familia participan con profundo pesar su fallecimiento e invitan al sepelio de sus restos. 4|9|F|99744|4|9

ANGELA BUTERA de MELI - Q.E.P.D. - Falleció el 3-IX-76. Manuel Romero Maestre y familia, participan su fallecimiento e invitan al sepelio de sus restos. 4|9|F|99744|4|9

ANGELA BUTERA de MELI - Q.E.P.D. - Falleció el 3-IX-76. Juan H. Milordo y familia participan su fallecimiento e invitan al sepelio de sus restos. 4|9|F|99744|4|9

ANGELA BUTERA de MELI - Q.E.P.D. - Falleció el 3-IX-76. Rosario Martorana y señora y Domingo De Oro y familia, participan con gran pesar su fallecimiento e invitan al sepelio de sus restos. 4|9|F|99744|4|9

ANGELA BUTERA de MELI - Q.E.P.D. - Falleció el 3-IX-76. Los amigos "Pelotaris" del Atlético Club San Martín, participan con pesar su fallecimiento e invitan al sepelio de sus restos. 4|9|F|99744|4|9

ANGELA BUTERA de MELI - Q.E.P.D. - Falleció el 3-IX-76. Jaled Musri y familia participan con profundo dolor su fallecimiento e invitan al sepelio de sus restos. 4|9|F|99744|4|9

ANGELA BUTERA de MELI - Q.E.P.D. - Falleció el 3-IX-76. Manuel Valdemoros y Nemecio Carracedo y familias, participan con profundo pesar su fallecimiento e invitan al sepelio de sus restos. 4|9|F|99744|4|9

ANGELA BUTERA de MELI - Q.E.P.D. - Falleció el 3-IX-76. El rectorado y comisión cooperadora del Colegio Nacional General José de San Martín y Sección Normal Superior Anexa, participan el fallecimiento de la señora madre del presidente de la comisión cooperadora, don José Meli, e invitan a acompañar sus restos. 4|9|F|99744|4|9

ANGELA BUTERA de MELI - Q.E.P.D. - Falleció el 3-IX-76. Regino Martín y familia participan su fallecimiento e invitan a acompañar sus restos. 4|9|F|99744|4|9

ANGELA BUTERA de MELI - Q.E.P.D. - Falleció el 3-IX-76. Antonio, Eduardo y Manuel Urrutia y sus respectivas familias, participan su fallecimiento e invitan a acompañar sus restos. 4|9|F|99744|4|9

ANGELA BUTERA de MELI - Q.E.P.D. - Falleció el 3-IX-76. Aníbal Romera y familia participan con profundo pesar su fallecimiento e invitan al sepelio de sus restos. 4|9|F|99744|4|9

ANGELA BUTERA de MELI - Q.E.P.D. - Falleció el 3-IX-76. Manuel Romero Maestre y familia, participan su fallecimiento e invitan al sepelio de sus restos. 4|9|F|99744|4|9

ANGELA BUTERA de MELI - Q.E.P.D. - Falleció el 3-IX-76. Juan H. Milordo y familia participan su fallecimiento e invitan al sepelio de sus restos. 4|9|F|99744|4|9

ANGELA BUTERA de MELI - Q.E.P.D. - Falleció el 3-IX-76. Gerardo Sánchez y familia participan el fallecimiento de la madre del señor Luis Meli, e invitan al sepelio de sus restos. 4|9|F|99744|4|9

ANGELA BUTERA de MELI - Q.E.P.D. - Falleció el 3-IX-76. Eulogia Heras de Sánchez, Azucena Sánchez de Mirallas, Gerardo Sánchez, Silvio Sánchez y Aurelia Sánchez de Gelado y sus respectivas familias, participan el fallecimiento de la madre de su amiga Graciela y madre política de don Andrés, e invitan al sepelio de sus restos. 4|9|F|99744|4|9

ANGELA BUTERA de MELI - Q.E.P.D. - Falleció el 3-IX-76. Felipe y Miguel Santaella y familias, participan su fallecimiento e invitan a acompañar sus restos. 4|9|F|99744|4|9

ANGELA BUTERA de MELI - Q.E.P.D. - Falleció el 3-IX-76. Salvador Messina, Luis Prigione y familia, Teodoro Brudezan y familia, Salvador Juan Messina y familia, Rodolfo Scandura y familia, participan con pesar su fallecimiento e invitan a elevar una oración en su memoria. 4|9|F|99744|4|9

ANGELA BUTERA de MELI - Q.E.P.D. - Falleció el 3-IX-76. Carlos S. Prigione y familia y Luis Gerardo Prigione y familia, participan su fallecimiento e invitan a elevar una oración en su memoria. 4|9|F|99744|4|9

ANGELA BUTERA de MELI - Q.E.P.D. - Falleció el 3-IX-76. José Martínez Calvo y familia y Herman Andrés Mateu y familia, participan con profundo pesar su fallecimiento, e invitan al sepelio de sus restos. 4|9|F|99744|4|9

ANGELA BUTERA de MELI - Q.E.P.D. - Falleció el 3-IX-76. Manuel Cosio y familia participan con pesar su fallecimiento e invitan al sepelio de sus restos. 4|9|F|99744|4|9

ANGELA BUTERA de MELI - Q.E.P.D. - Falleció el 3-IX-76. Los amigos de su hijo Luis, del club social: José Martínez, José Abramo, Sebastián Drago, Fulvio Gregori, Alfredo Giorgi, Salvador Flores, Norberto García, Pedro Freyre, participan su fallecimiento e invitan a acompañar sus restos. 4|9|F|99744|4|9

ANGELA BUTERA de MELI - Q.E.P.D. - Falleció el 3-IX-76. Los integrantes de la Comisión Municipal de Cultura, participan el fallecimiento de la señora madre de su miembro don José Meli, e invitan a acompañar sus restos. 4|9|F|99744|4|9

ANGELA BUTERA de MELI - Q.E.P.D. - Falleció el 3-IX-76. Personal Banco de Mendoza, sucursal San Martín, participa el fallecimiento de la señora madre del señor José Luis Meli, e invita a acompañar sus restos. 4|9|F|99744|4|9

ANGELA BUTERA de MELI - Q.E.P.D. - Falleció el 3-IX-76. Dr. Raúl R. Ripamonti y familia, participan con pesar el fallecimiento de la abuela de su colega y amigo Dr. Alfredo Meli, y ruegan elevar una oración en su memoria. 4|9|F|99744|4|9

ANGELA BUTERA de MELI - Q.E.P.D. - Falleció el 3-IX-76. Directorio Cuerpo Médico, administración y personal auxiliar de Sanatorio Argentino S.A., participan el fallecimiento de la abuela de su colega y principal Dr. Alfredo Meli, y ruegan elevar una oración en su memoria. 4|9|F|99744|4|9

CAYETANO SOTTILE
Q.E.P.D.
Falleció el 3-IX-1976

Su esposa: Rosa Calabrese de Sottile; sus hijos: Francisco y José Sottile; su hija política: Gregoria H. Morán de Sottile; su hermana: Febromia Sottile de Guyo; sus hermanos políticos: Antonio Guyo, Tildara Calabrese; sus nietos: Cayetano Ramón y Rosa M. Sottile; sus futuros nietos políticos: Juan C. Aballay y María J. Fleury, participan su fallecimiento e invitan al sepelio de sus restos hoy 16 hs. en el cementerio de Buen Orden. Casa de duelo: Calle 5, Nº 150, Bº Jardín Los Andes, San Martín. Servicio: Cochería Millo, San Martín. 4|9|F|99745|4|9

CAYETANO SOTTILE. - Q.E.P.D. - Falleció el 3-IX-1976. Su hermana: Febronia Sottile; su hermano político: Antonio Guyo; sus sobrinos: Aurelio, Pascual, Francisco y Rosa Guyo; sus sobrinos políticos: Rosaria Disanto, María Munafó, María T. Disanto, Héctor Guzmán y sus respectivas familias, participan con pesar su fallecimiento e invitan al sepelio de sus restos. 4|9|F|99746|4|9

CAYETANO SOTTILE. - Q.E.P.D. - Falleció el 3-IX-1976. Su sobrinos: Francisco, Salvador, Angel, Humberto, José, Sottile de Rojas, Elena Sottile de Olguín, Angelina Sottile de Arutta; sus sobrinos políticos, Paula Lucero, Griselda Seballos, Olga Ponce, Graciela Arutta, Teófilo Olguín, Manuel Arutta, Aerolinda Rodríguez, Francisco Rojas y sus respectivas Flias., participan su fallecimiento e invitan al sepelio de sus restos. 4|9|F|99746|4|9

CAYETANO SOTTILE. - Q.E.P.D. - Falleció el 3-IX-1976. Antonio Disanto, Cayetana Disanto, Francisco Barraco, Lucía Vera de Barraco, Mateo Barraco y Delia Nélida Puebla de Barraco, participan con profundo dolor el fallecimiento de su querido tío e invitan al sepelio de sus restos. 4|9|F|99745|4|9

CARMELA AZZOLINA
Vda. DE DINATALE
Q. E. P. D.
Falleció el 3-IX-1976.
C. A. S. R. y B. P.

Sus hijos: Francisco, Cayetano, María y Francisca, hijos políticos: Blanca Esmeralda Castillo, María Sedan, y Pedro Irrutia, sobrinos, nietos y demás deudos participan su fallecimiento e invitan al sepelio que se efectuará hoy a las 17,30 en el cementerio de Capital, casa mortuoria: Videla Castillo 162, Las Heras. Servicio Cochería San Miguel. 4|9|C|409|4|9

CARMELA AZZOLINA Vda. DE DINATALE. - Q.E.P.D. - Falleció el 3-IX-1976. - Antonio Nigito y Flia., participan con dolor el fallecimiento de su querida tía e invitan al sepelio de sus restos. 4|9|C|382|4|9

CARMELA AZZOLINA Vda. DE DINATALE. - Q.E.P.D. - Falleció el 3-IX-1976. - Sus sobrinos: José y Salvador Meli y Flia., participan con profundo pesar su fallecimiento e invitan al sepelio de sus restos. 4|9|F|99471|4|9

CARMELA AZZOLINA Vda. DE DINATALE. - Q.E.P.D. - Falleció el 3-IX-1976. - Eugenio Sáenz, Josefa Nigito y Flia., participan con profundo pesar su fallecimiento e invitan al sepelio de sus restos. 4|9|C|383|4|9

CARMELA AZZOLINA VIDELA DE DINATALE - Q. E. P. D. - Falleció el 3 - IX - 1976. - El círculo de Suboficiales de la Fuerza Aérea participa con hondo pesar el fallecimiento de la madre de sus asociados. 4|9|C|303|4|9

CARMELA AZZOLINA VIDELA DE DINATALE - Q. E. P. D. - Falleció el 3 - IX - 1976. - El conjunto de patín Estrellas del Norte participa con profundo dolor el fallecimiento de la madre de su querido profesor D. Cayetano Dinatale e invita al sepelio de sus restos. 4|9|C|310|4|9

MIGUEL SCANDURRA
Q.E.P.D.
Falleció el 3-IX-1976.
C.A.S.R. y B.P.

Su esposa, Emilia Carrizo de Scandurra; sus hijos: Alfio, Ana, Irma y Dita; hijos políticos: Maruca Sapaag, Adolfo Rodríguez, Carlos Uribe y Salvador Mangione; nietos: Graciela, Alejandra, Miguel, Carlitos, Agueda, Nelson, Laurita, Lady, Pablo, Viviana y Raulito, bisnietos: Cristian y Julieta y demás familiares participan su fallecimiento e invitan al sepelio de sus restos al cementerio de Maipú hoy, a las 17.30 hs. Casa mortuoria: calle San Lorenzo 252, General Gutiérrez, Maipú. Servicio: Cochería Timonieri, Calderón y López, Maipú. 4|9|F|99749|4|9

MIGUEL SCANDURA. - Q.E.P.D. - Falleció el 3-IX-76. - Sus sobrinos: José y Alfredo Barbera y respectivas familias participan con profundo pesar el fallecimiento de su querido tío e invitan al sepelio de sus restos. 4|9|F|99740|4|9

MIGUEL SCANDURA. - Q.E.P.D. - Falleció el 3-IX-76. - Sus amigos: R. P. Funes; Gregorio Camargo; Gerónimo Luna, Nino Ruggeri, Chalar, Nento José, Caravotta, Salvador Barbera, Ernesto Rodríguez, Oviedo, Pruñorosa, Simonetti, Repetto, Giol, Marín, Barroca, Carrabba, Peleitay, Buccolini, Murúa, Solís, Luis López, Varela, Pablo López, Gonella, Simonazzi, Sábato, Morato, A. y V. Colonna, Tito y Hugo Bordín, Roberto y Salomón Michitti, Alfonso, Cofano, Cacho Vargas, Angel Linardelli, Pennisi, Manuel y Fernando Ruiz López, Ventura González, Orlando Abrego, Isaul González, participan con profundo dolor su fallecimiento e invitan al sepelio de sus restos. 4|9|F|99740|4|9

MIGUEL SCANDURA. - Q.E.P.D. - Falleció el 3-IX-1976. La Unión Vecinal Lotes Chavarría, participa con profundo dolor su fallecimiento e invita al sepelio de sus restos. 5|9|F|99740|5|9

MIGUEL SCANDURA. - Q.E.P.D. - Falleció el 3-IX-76. - Isabel Arcidiácono; sus sobrinos: Juan Arcidiácono y flia. Lucio Arcidiácono y flia., Oscar Llambella y flia., y Francisco Vazquez, participan su fallecimiento e invitan al sepelio de sus restos. 4|9|C|403|4|9

MIGUEL SCANDURRA. - Q.E.P.D. - Falleció el 3-IX-1976. - Luis Sabino y Salvador Barbera y sus respectivas familias participan con pesar su fallecimiento e invitan al sepelio de sus restos. 4|9|F|99750|4|9

MIGUEL SCANDURRA. - Q.E.P.D. - Falleció el 3-IX-1976. - María Vda. de Rodríguez y demás familiares participan con pesar el fallecimiento de don Miguel e invitan al sepelio de sus restos. 4|9|F|99750|4|9

ARMANDO JOSE BARRERA
Q. E. P. D.
Falleció trágicamente en EE.UU. el 11-VIII-1976

Sus desconsolados padres: Dominga Cortese de Barrera y Raimundo Barrera; sus hermanas: Ester, Silvia y Cristina Barrera; su futuro hermano político: Miguel Miranda, tíos, primos y demás deudos participan con profundo dolor su fallecimiento e invitan al velatorio y sepelio de sus restos hoy, a las 16 horas, en el cementerio de Godoy Cruz, Casa mortuoria: Victoria 1397, Villa Nueva. Servicio Boschín Hermanos. 4|9|C|267|4|9

ARMANDO JOSE BARRERA - Q.E.P.D. - Fleció trágicamente en EE.UU. el 11-VIII-1976. - Su tía Adela Rosa Vda. de Barrera; primos: Ricardo Alonso y Angélica Barrera, Ricardo García y Mercedes Barrera, Juan Domingo y Margarita Toledo, Carmen, Marta, Patricia, Claudia Barrera y Daniel Balmaceda; sobrinos: Ricardo, Celia y Elio Alonso, participan con profundo dolor su fallecimiento e invitan al sepelio de sus restos. 4|9|F|24738|4|9

ARMANDO JOSE BARRERA - Q.E.P.D. - Falleció trágicamente en EE.UU. el 11-VIII-76. - Sus tíos: Inés B. de Balmaceda, Rolando y Jorge Raúl Barrera, tíos políticos: Gregoria M. de Barrera y Daniel Exequiel Balmaceda, participan su fallecimiento e invitan al sepelio de sus restos. 4|9|F|24791|4|9

ARMANDO JOSE BARRERA. - Q. E. P. D. - Falleció el 11-VIII-1976. - C.A.S.R. y B.P. - Sus tíos: Manuel Pereyra, Aldo Pereyra, Juan y Américo Cortese; sobrinos y sus respectivas familias, participan su fallecimiento e invitan al sepelio de sus restos. 4|9|F|99737|4|9

ARMANDO JOSE BARRERA - Q.E.P.D. - Fleció trágicamente en EE.UU. el 11-VIII-1976. - Sus padrinos: Humberto Cortese e Irma Adela Ruarte de Cortese y sus primos: Humberto, Elsa, Ricardo, Eduardo y Carina, participan con pesar su fallecimiento e invitan al sepelio de sus restos. 4|9|F|97639|4|9

ARMANDO JOSE BARRERA. - Q. E. P. D. - Falleció el 11-VIII-1976. - C.A.S.R. y B.P. - Juan, Manuel y Alberto Castro y sus respectivas familias, participan su fallecimiento e invitan al sepelio de sus restos. 4|9|F|99737|4|9

ARMANDO JOSE BARRERA. - Q. E. P. D. - Falleció el 11-VIII-1976. - C.A.S.R. y B.P. - Sus vecinos, familias de: Prezioso, Vázquez, De Faveri, Funes, Villarruel, Caraba, Giménez, Sandoval, Faro, Podadera, Colino, Federici, Montanari, Yedro, Malvezzi, Gutiérrez, Aballay, Carrera, Dimarco, Castillo, Passone, Miranda, Allende, Angel, Vicente y Felipe Manuell, Tomás Ruggeri, Yúdica, Carolina Ruggeri de Manuell y Miguel Yúdica, participan su fallecimiento e invitan al sepelio de sus restos. 4|9|F|99737|4|9

DEOLIRA DE LAS MERCEDES PEÑALOZA DE MARCHENA
Q. E. P. D.
Falleció el 3-IX-1976
C. A. S. R. y B. P.

Su esposo: Francisco Marchena; hijos: Dolly Franceschini de Marchena, Francisco Pascual Marchena y René; nietos: Mariana Inés y Mauricio Andrés Marchena; hermanas: Leodilda Peñaloza de Santamarina, Ester, Elide y Antonio Quiroga; hermanas políticas: Antonia Gelabert de Marchena y Eugenia de Quiroga; su tía: Adelaida de Martínez, primos, sobrinos y demás deudos participan su fallecimiento e invitan al sepelio hoy a las 10 horas, en el cementerio de la Capital. Se ruega no enviar flores y destinar su importe a la Liga Mendocina de Lucha Contra el Cáncer. Casa mortuoria: Huarpes 51, ciudad. Servicio Cochería San Miguel. 4|9|C|409|4|9

DEOLIRIA PEÑALOZA DE MARCHENA - Q.E.P.D. - Falleció el 3-IX-1976 - Su hermana Leodilda P. de Santamarina participa con profundo dolor su fallecimiento e invita al sepelio de sus restos. 4|9|C|219|4|9

DEOLIRA DE LAS MERCEDES PEÑALOZA DE MARCHENA - Q. E. P. D. - Falleció el 3-IX-1976. - C. A. S. R. y B. P. - Carlos Rubén Marchena y Flia., Julio Héctor Marchena y Flia., participan con profundo dolor el fallecimiento de su querida tía Lola e invitan a acompañar sus restos. 4|9|C|413|4|9

DEOLIRA DE LAS MERCEDES PEÑALOZA DE MARCHENA - Q. E. P. D. - Falleció el 3-IX-1976. - C. A. S. R. y B. P. - Sus sobrinos: Eduardo Gil y Raquel Marchena de Gil participan su fallecimiento e invitan al sepelio de sus restos. 4|9|C|391|4|9

DEOLIRA DE LAS MERCEDES PEÑALOZA DE MARCHENA - Q. E. P. D. - Falleció el 3-IX-1976. - C. A. S. R. y B. P. - Sus sobrinos, Juan Alberto Marchena, Nora Morini de Marchena, Emilio Marchena y Nora Marchionni de Marchena participan su fallecimiento e invitan al sepelio de sus restos. 4|9|C|390|4|9

DEOLIRA DE LAS MERCEDES PEÑALOZA DE MARCHENA - Q. E. P. D. - Falleció el 3-IX-1976. - Jorge Franceschini y Flia., participan su fallecimiento e invitan al sepelio de sus restos. 4|9|C|356|4|9

DIOLIDIA PEÑALOZA DE MARCHENA. - Q.E.P.D. - Falleció el 2-IX-1976. - Raúl O. Manzini y flia. participan el fallecimiento de la madre de su amigo. 4|9|C|24|4|9

DEOLIRA DE LAS MERCEDES PEÑALOZA DE MARCHENA - Q. E. P. D. - Falleció el 3-IX-1976. - C. A. S. R. y B. P. - Dr. Luis Caballero y Sra., José Morales y Sra., Luis Ricardo Goldsack y Sra., participan su fallecimiento e invitan al sepelio de sus restos. 4|9|C|385|4|9

DEOLIRA DE LAS MERCEDES PEÑALOZA DE MARCHENA - Q. E. P. D. - Falleció el 3-IX-1976. - C. A. S. R. y B. P. - Fernando Paredes, María Quinteros de Escobedo, Mabel Castellani, Edgardo Suárez Moschetti, Adriana Ojeda y Juan Carlos Sorgoni participan el fallecimiento de la señora madre de su amigo y compañero de tareas Ing. Francisco Marchena e invitan al sepelio de sus restos. 4|9|C|406|4|9

DEOLIRA DE LAS MERCEDES PEÑALOZA DE MARCHENA - Q. E. P. D. - Falleció el 3-IX-1976. - C. A. S. R. y B. P. - Jorge Flores Bazán, Rubén Adrover, Adolfo Escudero y sus respectivas familias participan con profundo dolor el fallecimiento de la madre del dilecto amigo Francisco Pascual e invitan al sepelio de sus restos. 4|9|C|396|4|9

DEOLIRIA PEÑALOZA DE MARCHENA - Q.E.P.D. - Falleció el 4-IX-1976 - Sixto Lara y el personal de la finca Santamarina, participan con profundo dolor el fallecimiento de la hermana de su patrona señora Leodilda e invitan al sepelio de sus restos. 4|9|C|220|4|9

DIOLIDIA PEÑALOZA DE MARCHENA. - Q.E.P.D. - Falleció el 2-IX-1976. - El Banco de Previsión Social participa el fallecimiento de la madre de su asesor técnico. 4|9|C|23|4|9

ANA MARIA VERDEJO
VDA. DE GARCIA
Q. E. P. D.
Falleció el 3-IX-1976.

Sus hijos: María Clotilde y Miguel Angel García; hijos políticos: Víctor Antonio Barifussa, Rosa Emma Almonacid; nietos: Ana María, Víctor M. y Marcela A. Barifussa, Mónica A., Miguel A. y Marcela A. García; sobrinos: Elsa Angélica, Nélida e Inés Areche; hermanos políticos y demás deudos participan su fallecimiento e invitan al sepelio hoy a las 17 hs. en el cementerio de la Capital. Casa de duelo: República del Líbano 183, Ciudad. Servicio Cochería Valverde, San Martín 2701, Mendoza. 4|9|F|99729|4|9

ANA MARIA VERDEJO VDA. DE GARCIA - Q. E. P. D. - Falleció el 3 - IX - 1976. - Sus sobrinas: Elsa, Angélica, Nélida e Inés Areche, participan con profundo dolor su fallecimiento e invitan al sepelio de sus restos. 4|9|F|99727|4|9

ANA MARIA VERDEJO VDA. DE GARCIA - Q. E. P. D. - Falleció el 3 - IX - 1976. - Sus hermanos políticos: Francisco García, Isabel Carmona, Juan García, Dolores Pícolo, Enrique Kern, Esther García, Corina Jofré de García, Pedro García, Teresa Mateo, Ramón García, Ema Bianchi y sobrinos participan con profundo dolor su fallecimiento e invitan al sepelio de sus restos. 4|9|C|288|4|9

ANA MARIA VERDEJO VDA. DE GARCIA - Q. E. P. D. - Falleció el 3 - IX - 1976. - Su consuegra: María Vda. de Zabala, Ramón Vega y flia., Fernando de la Fuente y flia., Hugo Mazzini y flia., Nelly de la Fuente y flia., Juan Fernández y flia. participan con profundo pesar su fallecimiento e invitan al sepelio de sus restos. 4|9|C|325|4|9

ANA MARIA VERDEJO VDA. DE GARCIA - Q. E. P. D. - Falleció el 3 - IX - 1976. - Juan Sánchez, Carli Mitchell, Jiménez, Ruiz, Lucero, Sarabia, Maza, Vargas, Alonzo, Conti, José Sánchez, Muñoz, Puebla, Escudero, Panelo, Remi, Lucero, Ahumada, Pinela, Castillo, Falcone, Bruno participan su fallecimiento e invitan al sepelio de sus restos. 4|9|C|401|4|9

MARIA LUISA TESTERI
DE D'INOCENCIO
Q. E. P. D.
Falleció el 3-IX-1976.
C.A.S.R. y B.P.

Sus hijos: Antonio, Anita y Teresa; hijos políticos: Luisa Rovatti, Juan Martínez y Cirilo Canales; hermana: María Testeri Vda. de Patruco; nietos, bisnietos, primos, sobrinos y demás familiares participan su fallecimiento e invitan al sepelio de sus restos, hoy a las 16,30 hs. en el cementerio de Luján. Casa de duelo: Dique Cipolletti. Finca Calise, Luján. Sepel

AVISOS FUNEBRES

PARTICIPACIONES

✝ **Suboficial Mayor (RE) ALBERTO MARADONA. - Q.E.P.D. Falleció el 2-IX-76.** - El personal del Sindicato Matadero Frigorífico Mendoza, participa con profundo dolor el fallecimiento del señor padre del Comandante de la VIII Brigada de Infantería de Montaña general de brigada don Jorge Alberto Maradona cuyos restos fueron sepultados en el día de ayer, en el cementerio de San Juan.

4|9|C|233|4|9

✝ **Suboficial Mayor (RE) ALBERTO MARADONA. - Q.E.P.D. Falleció el 2-IX-76.** - Suboficial Mayor (RE) Francisco Ruiz y Daniel López Fornari, director y subdirector del periódico Celeste y Blanco participan con pesar el fallecimiento del señor padre del comandante de la VIII Brigada de Infantería de Montaña; Gral. de Brigada don Jorge Alberto Maradona.

4|9|F|24792|4|9

✝ **Suboficial Mayor (RE) ALBERTO MARADONA. - Q.E.P.D. Falleció el 2-IX-1976.** - Coloma Ferrá y familia participan su fallecimiento y que sus restos fueron inhumados en el día de ayer.

4|9|C|43|4|9

✝ **ALBERTO MARADONA. - Q.E.P.D. - Se durmió en la Paz del Señor el 2-IX-1976.** - Dante Felipetta, Leticia Giordano de Felipetta, Miguel Felipetta, Blanca Martorell de Felipetta, participan con profundo pesar su fallecimiento y que sus restos fueron inhumados en el cementerio de San Juan.

4|9|C|362|4|9

✝ **ALBERTO M. MARADONA. - Q. E. P. D. - Falleció el 2 - IX - 1976.** - El Centro Oficiales Retirados de las Fuerzas Armadas "Mendoza", con sumo pesar participa el fallecimiento del señor padre de su socio honorario Gral. Brg. D. Jorge Alberto Maradona y que sus restos fueron inhumados en el día de ayer en la ciudad de San Juan.

4|9|C|067|4|9

✝ **ABRAHAM RAUL FERREYRA Q. E. P. D. - Falleció el 2-IX-1976.** - C. A. S. R. y B. P. - Su desconsolada esposa: María Luisa Rosas, sus hijos: María Angélica, Raúl Sixto, Hilda y Reinaldo Damaso, hijos políticos: Luis Felipe Becerra, Jorge Fernando Favergiotti y Flia., Juana Castillo, hermanos, hermanos políticos, sobrinos, nietos y bisnietos y demás deudos participan su fallecimiento y que sus restos fueron sepultados en el día de ayer en el cementerio de Godoy Cruz. Casa de duelo: Berutti 74. Dorrego, Gllén, Mza. Servicio casa Flores.

4|9|C|407|4|9

✝ **ABRAHAM RAUL FERREYRA Q. E. P. D. - Falleció el 2-IX-1976.** - C. A. S. R. y B. P. - Ignacio Abelardo Ferreyra, Elva Elena Jara de Ferreyra, Ignacio A. Ferreyra y Julia Muriel de Ferreyra, Juan Carlos Ferreyra y María Elsa Squillacci de Ferreyra y César Armando Ferreyra participan el fallecimiento de su querido hermano y tío, y que sus restos fueron inhumados el día de ayer en el cementerio de Godoy Cruz.

4|9|C|407|4|9

✝ **ABRAHAM RAUL FERREYRA Q. E. P. D. - Falleció el 2-IX-1976.** - C. A. S. R. y B. P. - Sus nietos: César Augusto Mengoni y María Cristina Ferreyra de Mengoni, Rafael Aulicio y María del Carmen Ferreyra de Aulicio, Víctor Román Merlano y María de los Angeles Ferreyra de Merlano, Silvia Liliana Ferreyra, Susana Beatriz Becerra de Díaz, Luis Raúl Becerra y María Amalia Ferreyra y bisnietos participan con profundo dolor su fallecimiento acaecido el día de ayer.

4|9|C|407|4|9

✝ **RAUL FERREIRA - Q.E.P.D. Falleció el 2-IX-1976** - Su cuñada Walca de Simminger; sus sobrinos Miguel Simminger, Néstor Hugo Simminger, Raquel Bristos de Simminger (ausentes) y demás familiares participan con profundo dolor su fallecimiento e invitan al sepelio de sus restos.

4|9|C|218|4|9

✝ **RAUL FERREIRA - Q.E.P.D. Falleció el 2-IX-1976** - Fernando Rosas Lima y familia participan con profundo dolor su fallecimiento e invitan al sepelio de sus restos.

4|9|C|217|4|9

✝ **ABRAHAM RAUL FERREYRA. Q. E. P. D. - Falleció el 2 - IX - 1976.** - Sastrería Militar y su personal, participan con pesar el fallecimiento del abuelo de su colaboradora María Cristina F. de Mengoni y que sus restos fueron inhumados en el día de ayer en el cementerio de Godoy Cruz.

4|9|C|077|4|9

✝ **ABRAHAM RAUL FERREYRA. Q. E. P. D. - Falleció el 3 - IX - 1976.** - Personal directivo y compañeros de trabajo de "Coforama", participan el fallecimiento del padre de su dilecto amigo Reynaldo Ferreyra.

4|9|C|107|4|9

✝ **ABRAHAM RAUL FERREYRA. Q.E.P.D. - Falleció el 2-IV-76.** Victorio Ferrari y Flia., Salvador Tiguele y Flia., Antonio Berazategui y Flia., Pedro Martínez y Flia., Héctor Cuccia y Flia., Dolores Sánchez y Flia., Conrado Gutiérrez y Flia., Roberto Cangelosi y Flia., Marcelo Kozusnik y Flia., José Santarelli y Flia., y Santos Arancio y Flia., participan con profundo pesar el fallecimiento del padre y padre político de sus vecinos y amigos: Angélica y Luis y que sus restos fueron inhumados en el día de ayer.

4|9|C|395|4|9

✝ **ABRAHAM RAUL FERREYRA Q. E. P. D. - Falleció el 2-IX-1976.** - C. A. S. R. y B. P. - Félix Mengoni y Flia., José Astorga y Flia., y Pedro Di Césare y Sra., participan con profundo dolor su fallecimiento.

4|9|C|402|4|9

✝ **NELLA BARBIERI Vda. DE FILIPPINI. - Q.E.P.D. - Falleció el 2-IX-1976.** - Cooperativa Vitivinifrutícola Vista Flores Ltda., participa el fallecimiento de la madre de los socios Guerrino Filippini y Felisa Missi de Filippini y que sus restos fueron inhumados en el día de ayer en el cementerio de Tunuyán.

4|9|F|99721|4|9

✝ **TITO SECCHI. - Q.E.P.D. - Falleció el 1 - IX - 1976.** - Félix Massutti y Flia. y Norma Piedad de Jan, participan el fallecimiento de su compadre y padrino y que sus restos fueron inhumados en el cementerio de Godoy Cruz.

4|9|C|411|4|9

✡ **ROSA D. DE RUTMAN Q.E.P.D. Falleció el 3-IX-1976.**

Su hija: Anita R. de Pesquín; hijos políticos: David Kemelmajer y Luisa L. de Rutman; nietos: Marta y Francisco Sevilla, Alberto y Zully Rezinovsky, Marcos y Silvia Kemelmajer, Gerardo y Gladis Belinsky y Mario y Elizabeth Rutman y bisnietos participan su fallecimiento y qe sus restos fueron inhumados en el día de ayer en el cementerio Israelita. Casa de duelo: 9 de Julio 1160, Ciudad. Servicio: Casa Boito e hijos.

4|9|C|409|4|9

✡ **ROSA D. DE RUTMAN. - Q. E.P.D. Falleció el 3-IX-1976.** - Lázaro Kemelmajer y Sra. Moisés Kemelmajer y Flia., Isaías León Kemelmajer y Flia., José Herzog y Flia., participan con profundo pesar el fallecimiento de la madre política de su querido hermano y tío y que sus restos fueron inhumados ayer en el cementerio Israelita.

4|9|F|97584|4|9

✡ **ROSA D. DE RUTMAN. - Q. E.P.D. Falleció el 3-IX-1976.** - Cecilia de Bonder y Flia., participan con profundo pesar el fallecimiento de la madre de su querida amiga Anita.

4|9|C|400|4|9

✡ **ROSA D. DE RUTMAN. - Q. E.P.D. Falleció el 3-IX-1976.** - Los compañeros de su hija Ana, del Banco Crédito de Cuyo, sucursal Godoy Cruz, participan su fallecimiento.

4|9|C|293|4|9

✡ **ROSA D. DE RUTMAN. - Q. E.P.D. Falleció el 3-IX-1976.** - José Caballero participa el fallecimiento de la madre política del señor David Kemelmajer

4|9|F|97589|4|9

✡ **ROSA D. DE RUTMAN. - Q. E.P.D. Falleció el 3-IX-1976.** - Personal jerárquico, administrativo y promotores AICE S.A., participan con dolor el fallecimiento de la abuela del doctor Marcos Kemelmajer.

4|9|F|97588|4|9

✡ **ROSA D. DE RUTMAN. - Q. E.P.D. Falleció el 3-IX-1976.** - Directorio y funcionarios de Grandes Mueblerías El Triunfo S. A. y Mueblerías Unidas S.R.L., participan con pesar el fallecimiento de la madre política de su digno vicepresidente y que sus restos fueron inhumados ayer en el cementerio Israelita.

4|9|F|97585|4|9

✡ **ROSA D. DE RUTMAN. - Q. E.P.D. Falleció el 3-IX-1976.** - Personal de Grandes Mueblerías El Triunfo S.A. y Mueblerías Unidas S.R.L., participan el fallecimiento de la madre política del vicepresidente señor David Kemelmajer.

4|9|F|97586|4|9

✡ **ROSA D. DE RUTMAN. - Q. E.P.D. Falleció el 3-IX-1976.** - Personal jerárquico administrativo de YANTA participa el fallecimiento de la abuela del doctor Marcos Kemelmajer.

4|9|F|97585|4|9

✡ **ROSA D. DE RUTMAN. - Q. E.P.D. Falleció el 3-IX-1976.** - Los amigos de su nieta Gladys de Belinsky: Tito y Dorita, Isidoro y Olga, Eduardo y Doge, Pinky y Raquel, Daniel y Mirta, Roberto y Elena participan con pesar su fallecimiento y que sus restos fueron inhumados ayer.

4|9|C|155|4|9

✡ **ROSA D. DE RUTMAN. - Q. E.P.D. Falleció el 3-IX-1976.** - Los amigos de su nieta Gladys de Belinsky: Abraham Wajn y Sra., y Daniel Weinstraub y Sra., participan su fallecimiento y que sus restos fueron inhumados ayer.

4|9|C|156|4|9

✡ **ROSA D. DE RUTMAN. - Q. E.P.D. Falleció el 3-IX-1976.** - La comisión cooperadora de la Escuela Israelita Dr. Max Nordau, participa con profundo pesar el fallecimiento de la abuelita de sus compañeras de trabajo Zully y Gladys.

4|9|C|143|4|9

✡ **ROSA D. DE RUTMAN. - Q. E.P.D. Falleció el 3-IX-1976.** - Enrique Kahane y Sra., Isidoro Kahane y Flia., Alberto Bekerman y Flia., y Mario Kahane y Flia., participan con profundo dolor su fallecimiento.

0|9|C|144|4|9

✡ **ROSA D. DE RUTMAN. - Q. E.P.D. Falleció el 3-IX-1976.** - Isaac Belinsky y Sra., Esteban Belinsky y Sra., participan con gran pesar su fallecimiento y que sus restos fueron inhumados ayer en el cementerio Israelita.

4|9|C|139|4|9

AGRADECIMIENTOS

✝

RUBEN ROLANDO ARIAS
(Yuyo)
ROSA JOSEFINA BECERRA
(Fini)
Q. E. P. D.
Fallecieron el 7-VII-1976.

Sus padres, hijito, hermanos y demás familiares, agradecen a instituciones, entidades, amigos y vecinos, las notas de pésame, asistencia al velatorio, acompañamiento de sus restos al cementerio local y las diversas manifestaciones de pesar que de una u otra manera les hicieron llegar con motivo de su dolorosa desaparición; como así también las oraciones elevadas por su eterno descanso en las misas aficiadas al efecto.

4|9|C|341|4|9

✝ **GRACIELA SOLANILLA VDA. DE CORVALAN. - Q.E.P.D. - Falleció el 5 - VIII - 1976.** - Sus hijos, nietos y hermanos agradecen profundamente a personal, clientes y amigos Sucursal San Luis Banco Regional de Cuyo, Directorio y personal del Banco Regional de Cuyo Mendoza, a personal de Saint Hnos. S. A. Sucursal Mendoza, A. Dovecar S.A., Club Guillermo G. Cano, a familiares, amigos, entidades, y a todas aquellas personas que hicieron llegar sus condolencias mediante telegramas, participaciones, ofrendas florales, asistencia al velatorio y acompañamiento de sus restos hasta su última morada e invitan a la misa que se oficiará mañana domingo a las 11 hs., en la iglesia Santa Rita del Barrio Cano, con motivo de cumplirse un mes de su fallecimiento.

4|9|C|100|4|9

✝ **ELIDA GONZALEZ DE PEREZ Q.E.P.D. - Falleció el 29-VIII-76.** - Su esposo, hijos, madre, hermanos, sobrinos y demás familiares agradecen profundamente al personal de Policlínico Regional Cuyo (Mza.), en particular al Dr. Manzur Luna y su equipo de colaboradores, auxiliares, enfermeros, a la administración Regional Cuyo de Agua y Energía Eléctrica, Contaduría Regional Jefatura de Proyectos Regional Cuyo de Agua y Energía Eléctrica personal oficina de Movimiento Mendoza y Villa Mercedes Ferrocarril San Martín, Club General San Martín, oficina de Relaciones Industriales Villa Mercedes F. C. San Martín, amigos y vecinos que hicieron llegar notas de pésame, asistencia al velatorio y acompañamiento de sus restos a la necrópolis de Villa Mercedes, (Pcia. de San Luis).

4|9|C|300|4|9

✝ **RAUL ALEJANDRO GUEVARA Q.E.P.D. - Falleció el 4-VIII-76** Sus padres, hermanos, abuelos, tíos, primos y demás familiares agradecen a las distintas escuelas, oficinas de ENCOTEL y FOECYT, instituciones deportivas compañeros, vecinos y amigos, todas las demostraciones de afecto hacia nuestro querido Raulito, e invitan a la misa, que se oficiará el domingo 5, a las 19 hs. en la iglesia de Ntra. Sra. de Pompeya.

4|9|C|250|4|9

✝ **ALBERTO ROGER BUSSELLI. Q.E.P.D. - Falleció el 6-VIII-1976** - Su esposa, padres, hermanos políticos y sobrinos, agradecen profundamente a familiares, amigos, cooperativas, transportistas por notas de pésame, asistencia al velatorio, acompañamiento de sus restos y a todos aquellos que de una u otra forma manifestaron su pesar e invitan a la misa que con motivo del primer mes de su fallecimiento se rezará para rogar por el eterno descanso de su alma mañana, a las 11 hs., en la parroquia de Palmira.

4|9|F|99725|4|9

ORACIONES

✡

CARLOS HUMBERTO BRODSKY (Pirinchito)
Q. E. P. D.
Falleció el 3-VIII-1976.

Sus padres, hermanos y demás familiares, invitan a la ceremonia religiosa a efectuarse mañana domingo a las 11.30 horas en el cementerio Israelita al cumplirse un mes de su fallecimiento.

4|9|F|17752|4|9|D.

✝ **ALEJANDRA FRANCISCA HOULNE. - Q. E. P. D. - Falleció el 4 - IV - 1973.** - Al cumplirse un nuevo mes de su fallecimiento sus padres y hermanos ruegan una oración a su memoria.

4|9|C|125|4|9

✝ **VICENTA CUSMAI VDA. DE MUSA - Q.E.P.D. - Falleció el 4-IX-1973** - Sus hijos invitan a sus familiares y amigos a elevar una plegaria rogando por el eterno descanso de su alma al cumplirse el tercer aniversario de su fallecimiento. Favor que agradecerán intimamente.

4|9|F|99730|4|9

La vitivinicultura vista por un chileno

Visitó nuestra provincia un grupo de productores vitícolas chilenos pertenecientes a la Asociación Nacional de Viticultores de Chile y la Federación de Cooperativas Vitivinícolas de ese país. Durante su estada en Mendoza los visitantes recorrieron distintas zonas de producción vitivinícola y se interiorizaron de las características de establecimientos industriales y viñedos. También visitaron algunos organismos públicos y privados para reunir información y conversar con técnicos y funcionarios. Estuvieron así en el INV, el INTA, Facultad de Ciencias Agrarias de la UNC y otras instituciones.

En una entrevista con LOS ANDES el presidente de la asociación del país vecino, ingeniero agrónomo Pedro Torres Ojeda, expresó que el principal motivo del viaje a Mendoza estuvo dado por el interés en conocer aspectos relativos a las técnicas y características de la injertación y la conducción de viñedos que se aplican en nuestro país.

Desarrollo eficiente

En una apreciación de la experiencia recogida en Mendoza, el ingeniero Torres Ojeda expresó que la impresión general que se llevaba la delegación de viticultores chilenos, es que la viticultura argentina (por lo visto en Mendoza) ha alcanzado un desarrollo muy eficiente, atribuyendo estos logros a la existencia de organismos y una legislación que han incentivado y promovido el progreso de la actividad. "En líneas generales creo —dijo— que la Argentina ha tenido una política de desarrollo vitícola muy importante". Afirmó que existen muchos puntos de coincidencias y similitudes entre la viticultura chilena y la argentina, aún cuando también se advierten diferencias en aspectos técnicos. "Desde un punto de vista práctico —afirmó— existe una diferencia: que el productor argentino produce uva y en cambio el productor chileno produce vino, por lo que el mercado de uvas en mi país es muy relativo y sólo existe en pequeña escala".

Expresó que esta estructura ha posibilitado un gran mercado de vinos de traslado, que en Chile se ha denominado mercado de vino en bruto, señalando que ese vino es adquirido por los industriales que tienen plantas de fraccionamiento y aparatos de distribución y ventas. Afirmó el ingeniero Torres que esta modalidad chilena del productor que elabora vino tiene la ventaja de asegurar una mayor calidad del producto y una mejor posibilidad de comercialización, ya que puede almacenar su mercadería y venderla a través de todo el año. Acotó que, sin embargo, el problema de los productores chilenos está en el aspecto de la inversión, que es muy difícil.

Señaló también que las líneas de comercialización están en pocas manos en su país y que la aspiración del productor es llegar al consumo directamente. En este sentido dijo que Chile ha tenido éxito con las cooperativas vitivinícolas, no obstante que el movimiento cooperativo no cuenta en su país con el apoyo que el sistema ha tenido en la Argentina.

En otro orden de cosas, expresó el ingeniero Torres que la producción de vinos de Chile gira en torno de los 550.000.000 de litros y que un 3 ó 4 por ciento de ese volumen se destina a la exportación.

Respecto de las negociaciones que se están realizando entre ambos países para que Chile importe vinos de nuestro país, expresó que se trata de un operativo coyuntural. Dijo que la viticultura chilena sufrió una crisis de precio que provocó un significativo aumento del consumo, lo cual ha obligado a comprar vinos en la Argentina.

En cuanto al ejercicio de policía del vino en Chile, nuestro interlocutor expresó que la fiscalización es realizada por dos organismos específicos: uno es el Servicio Agrícola Ganadero, que depende del Ministerio de Agricultura, organismo que también regula las plantaciones (sobre este punto dijo que durante 35 años estuvieron prohibidas nuevas implantaciones de vides en Chile, que se ha mantenido prácticamente en las 110.000 hectáreas) y otra, el aspecto tributario está a cargo del Servicio de Impuestos Internos. El Servicio Agrícola Ganadero, señaló, ejerce una tarea semejante a la que en la Argentina practica el INTA. Además, en el aspecto de la investigación y la experimentación de la tecnología vitivinícola, las universidades chilenas cumplen un importante rol.

Escasa diversificación

En el curso de la conversación el ingeniero Torres dijo que Chile no ha avanzado mucho en materia de diversificación de los usos de la uva, con excepción de la producción de uva de mesa, donde existe una buena especialización. Anotó que existen plantas de mostos concentrados y de elaboración de otros productos no vínicos, pero que las mismas se encuentran en proceso de despegue.

Por lo que respecta a la estructura vitícola, informó que el 65 por ciento de los viñedos están constituidos por cepajes Cabernet, Semillón, Suavignon y otros, y el resto es de cepajes denominados criollo. Se incursiona actualmente en el sistema de parrales, pero predomina la espaldera.

Económicas

Los representantes de la distribuidora en Cuyo y directivos de Phonex de Buenos Aires en un aparte para los medios locales.

Inauguración de un local de exposición y ventas

Hoy quedó inaugurado el nuevo local de exposición y ventas de Roberto Devesa, distribuidor exclusivo en Cuyo de Phonex S.A. Estuvieron presentes el presidente de la firma Phonex, señor Tomás Heller y el señor Armando Lombardelo, ejecutivo de ventas de esa empresa, arquitectos, ingenieros y profesionales de la provincia.

En la oportunidad se exhibieron películas y audiovisuales de obras efectuadas por Phonex en Buenos Aires y en Mendoza. Luego el titular distribuidor de Phonex S.A. en Cuyo, señor Roberto Devesa, agasajó a los asistentes con un lunch y a los postres fueron entregados a los profesionales asistentes catálogos de los productos de esa empresa.

Vida empresaria

Reapertura de un local. — Reabrió sus puertas el Hotel Continental de Buenos Aires, en su tradicional ubicación de Diagonal Roque Sáenz Peña 725, con 200 habitaciones remodeladas de acuerdo a un proyecto que contempla detalles de confort a nivel internacional y amplios salones para reuniones sociales y empresarias.

Este esfuerzo está comprendido en el plan de expansión de Aragón Cadena de Hoteles.

Grupo de guías de turismo viaja hacia Córdoba

Una delegación de guías de turismo mendocinos participará este fin de semana de un programa de intercambio con colegas de la Asociación de Guías de Turismo y de la Escuela Superior de Turismo de Córdoba. En la provincia mediterránea presentarán un audiovisual y además participarán de una excursión hacia el Valle de Punilla.

La delegación viaja presidida por el señor Raúl Bley y estará compuesta por veinte componentes de la bolsa de trabajo de los guías incorporados del Sindicato del Personal de Micros y Omnibus de Mendoza. Cuentan para ello con el auspicio del gremio, Austral, Giol, Banco de Mendoza y Dirección Provincial de Turismo.

En la ciudad de Córdoba presentarán un audiovisual en un acto al que asistirán autoridades de la provincia, empresarios y asistentes y agentes de viaje; además pronunciarán una conferencia vinculada con aspecto del turismo mendocino.

En el encuentro se coordinarán los aspectos organizativos del cuarto congreso nacional de guías de turismo, que se realizará en la ciudad de Mendoza en abril de 1977.

Homenaje a Sarmiento se rendirá el 10

La Junta de Estudios Históricos de Mendoza realizará un homenaje a Domingo Faustino Sarmiento con motivo de cumplirse el 11 un nuevo aniversario de su fallecimiento. El 10 del corriente a las 19, en la sede de la junta —Montevideo 544 de ciudad— el presidente de esa entidad, doctor Edmundo Correas, se referirá al tema "Sarmiento y los Estados Unidos".

Festejarán su día exalumnos

El Centro de ex Alumnos de Don Bosco organiza los actos para festejar, el 12 de este mes, el Día del ex Alumno.

Se ha invitado a participar de las celebraciones a sacerdotes que pasaron por el colegio Don Bosco y a integrantes del cuerpo de maestros y profesores.

Cambió sede una subdelegación de aguas

El Departamento General de Irrigación informó que la subdelegación de aguas del río Mendoza, tiene una nueva sede.

El organismo funciona ahora en la sede central de la repartición, Avenida España y Barcala, Ciudad.

Reunión anual de la Unión Matemática Argentina

La Universidad Nacional de San Luis ha dispuesto brindar el auspicio oficial a la realización de la Reunión Anual de la Unión Matemática Argentina durante el próximo mes de setiembre de 1976, en la Ciudad de San Luis y organizado por la U.M.A. y la Escuela de Matemáticas de la Facultad de Ciencias Físico-Matemáticas y Naturales dependientes de la Universidad Nacional de San Luis.

Concurso. — La Facultad de Ciencias de la Educación dependiente de la Universidad Nacional de San Luis llama a concurso para un cargo de ayudante de primera categoría con dedicación semiexclusiva con destino a la cátedra de "Problemas del Lenguaje y Comunicación" con extensión de tareas a Logopedia del Profesorado de Enseñanza Diferenciada.

Las solicitudes de inscripción se recibirán por Mesa de Entradas de la Facultad —Chacabuco y Pedernera— en horario administrativo, a partir del día jueves 26 de agosto hasta el 1º de setiembre de 1976, a las 12.

Zona Este

San Martín

Festival para niños, mañana, en Las Bóvedas

SAN MARTIN. — La Comisión Municipal de Cultura organiza en el Museo Las Bóvedas y Casa de Cultura, un festival infantil con "Magia para Todos" y la actuación especial del Príncipe Robin.

El espectáculo tendrá lugar mañana a las 17,30.

Citación

SAN MARTIN. — La Municipalidad informó al señor Ypólito Genaro González que deberá presentarse a la brevedad posible en la Caja de Jubilaciones y Pensiones de la Provincia, en la ciudad de Mendoza.

Entidades diversas

Canaricultura Roller. — SAN MARTIN. - Mañana a las 9.30, la comisión directiva de C.R.E.M. (Canaricultura Roller del Este Mendocino), realizara una asamblea general ordinaria, en la que se procederá a la elección de las nuevas autoridades.

Sociales

Cumpleaños. — SAN MARTIN. — Con motivo de cumplir sus quince años, la señorita Sonia Vera fue agasajada por sus padres en su residencia del Barrio Jardín Los Andes.

Estado del Tiempo

MAXIMA: 20,6ºC
MINIMA: 2,6ºC

El Servicio Meteorológico Nacional, informó que la temperatura mínima en El Plumerillo, fue de 2,6 grados, a las 7.25; la máxima de 20,6 grados se registró, a las 16.05.

Para hoy

(Pronóstico oficial)

El pronóstico para hoy indica nublado y frío, con lluvias.

Dodge
MESCHINI
RIOJA 1448 - Tel. 250800 - MZA

¡GRACIAS!
Espíritu Santo
POR EL FAVOR RECIBIDO
E. J. I.
1|9|C|140|4|9

¡GRACIAS!
Espíritu Santo
POR EL FAVOR RECIBIDO
I. R. M.
1|9|C|031|4|9

Santa Rosa

Peña folklórica a beneficio

LA DORMIDA. — En la escuela Nº 306, "Luis Cremaschi", de Parrales Mendocinos, se realizará una peña folklórica con carácter benéfico hoy, desde las 21.30.

Es organizada por la Comisión Cooperadora del establecimiento escolar y la Comisión "Virgen de Lourdes" del lugar, con el propósito de lograr fondos para la ayuda a niños escolares.

Actuarán en la oportunidad varios conjuntos musicales y de bailes folklóricos de la zona, que han ofrecido su colaboración para la fiesta, funcionando además kioscos de ventas de empanadas, asado y bebidas.

Rivadavia

Demostración

Al doctor Andrés Arnut. RIVADAVIA.— En la Cooperativa de Electrificación Rural Sud Río Tunuyán, el consejo regional de Cooperativas Eléctricas realizará hoy una demostración al doctor Andrés Arnut con motivo de su alejamiento del cargo de presidente de la Cooperativa Eléctrica Popular de Rivadavia Limitada, de la cual fue uno de los fundadores y que presidió durante 21 años consecutivos. El acto dará comienzo a las 11.

Luján

Sociales

Compromiso matrimonial. — LUJAN.— Hoy será formalizado el compromiso matrimonial de la señorita Laura Alvarez y el señor Domingo Amitrano.

Departamentales

Godoy Cruz

Homenaje al tropero Sosa realizan mañana

GODOY CRUZ. — Con el auspicio de la Dirección de Cultura de la Municipalidad, el Centro Tradicionalista "Tropero Sosa", realizará un acto recordatorio de quien fue en vida un diligente y eficaz colaborador del General José de San Martín.

La ceremonia tendrá lugar mañana, a partir de las 11.30, frente al monolito ubicado junto a la tumba del tropero Pedro Sosa que está en la gruta al lado de la iglesia parroquial San Vicente Ferrer.

Este acto de homenaje se concretará al cumplirse un nuevo aniversario de la fundación del Centro Tradicionalista que lleva su nombre y que tiene su sede en calle Lavalle 942 de esta Ciudad. A tal efecto, la Municipalidad ha dispuesto la colocación de un palenque en uno de los costados de la plaza mayor "Dr. Tomás Godoy Cruz", donde se apearán los integrantes de la entidad autóctona ataviados con atuendos gauchescos para dirigirse, luego, al atrio de la iglesia San Vicente Ferrer.

Después de colocarse una ofrenda floral en el monolito, el cura párroco de la iglesia, padre Juan Tomasic, elevará una plegaria en memoria del "Tropero Sosa". Finalmente, hará uso de la palabra el señor Ernesto Scifo, presidente del centro tradicionalista que lleva el nombre del recordado tropero.

Especialmente invitado asistirá el intendente municipal, capitán (RE) Osvaldo Enrique Galli.

Guaymallén

Sobre falsos gestores advirtió la Municipalidad

GUAYMALLEN. — La Municipalidad ha advertido a la población en general, comerciantes, industriales e instituciones sobre falsos gestores que, invocando a la Comuna, solicitan dinero y contribuciones. En este caso, debe exigirse la presentación de la credencial habilitante, que la Municipalidad otorga a sus representantes e inspectores.

Esas personas inescrupulosas deben ser denunciadas de inmediato a las autoridades municipales o a la seccional policial más próxima.

Emplazamiento municipal

GUAYMALLEN. — Una resolución municipal ha emplazado al titular de un inmueble ubicado en Barrio Unimev, de Villa Nueva, a la inmediata demolición de la construcción ampliatoria que realiza en aquel predio, por cuanto edifica sin planos aprobados y fuera de la línea correcta de edificación.

En caso de incumplimiento, la Comuna podrá ordenar la ejecución de los trabajos con intervención de su personal, con cargo al propietario del total de gastos que se originen. La Dirección de Obras Privadas había efectuado previamente un procedimiento a través de su cuerpo de inspección, verificando esa anomalía y la clandestinidad de la obra.

Las Heras

Carrera de galgos a beneficio de la Escuela Nº 109

LAS HERAS. — Con el propósito de recaudar fondos para efectuar arreglos en la Escuela Nacional Nº 109, de este departamento, se realizarán mañana, a partir de las 14, competencias de perros galgos.

Las carreras se efectuarán en la intersección de las calles Presidente Quintana y San Esteban, de El Algarrobal de abajo.

Maipú

Sociales

Bodas de oro. — GENERAL GUTIERREZ (Maipú). — Celebran hoy sus bodas de oro matrimoniales los esposos Antonio López y señora Simona Pérez. Con tal motivo, el padre Miguel Angel Funes impartirá su bendición al matrimonio.

San Rafael

Interventor en el Ministerio de Trabajo

SAN RAFAEL. — Durante un acto realizado fue puesto en funciones en el cargo de interventor militar de la subdelegación San Rafael del Ministerio de Trabajo, el suboficial mayor (RE) Pedro Segundo Zoni.

La medida se cumplió de acuerdo a la resolución Nº 290 del interventor militar del Ministerio de Trabajo, delegación Mendoza, estando presentes en la ceremonia el mayor de Aeronáutica Manuel A. Cuitiño, titular de la repartición; el primer teniente de Aeronáutica Jorge C. Dellepiane; el teniente de Aeronáutica José Santos Chiofalo y el jefe de asesores de esa dependencia, doctor Oscar E. Espinosa, como así también funcionarios y empleados de la subdelegación.

Ganadora de un certamen

SAN RAFAEL. — Una alumna sanrafaelina aprobó un examen de selección entre doscientas estudiantes, clasificándose en un grupo de 30 que continuará estudios hasta 1980 en la universidad de Bellas Artes de Betzabel, donde seguirá las carreras de dibujo, grabado, pintura y escultura.

Se trata de la joven Ana Kukquieff, alumna que goza de una beca en Jerusalén instituida por el taller de pintura "Rafael Mauleón Castillo", del Museo de Bellas Artes del Centro Argentino.

Curso en Rama Caída

SAN RAFAEL. — Organizado por el Club del Hogar Rural "Rama Caída", que auspicia el INTA, se dictará un curso de tejido a crochet, que tendrá una duración de dos meses y se desarrollará los sábados.

Se ha invitado a participar a señores y jóvenes socias y vecinas del distrito Rama Caída, recibiéndose las inscripciones en la finca del señor Labiano, ubicada sobre calle Cubillos a 500 metros de calle Quiroga. En el lugar, la señora Angelina M. de Rugoso asesorará al respecto.

El Día de la Industria se festejará hoy

SAN RAFAEL.— Durante un acto que se cumplirá hoy en la Cámara de Comercio, Industria y Agricultura, será celebrado el Día de la Industria.

Se ha invitado a participar a todos los industriales y socios de la entidad, oportunidad en que en nombre de los industriales, se hará objeto de una distinción a la firma Aisol S.A.

DGR
IMPUESTO A LOS VEHICULOS AUTOMOTORES, REMOLQUES Y ACOPLADOS - AÑO 1976
M 15-9-76
HASTA EL DIA 3 DE SETIEMBRE HA ABONADO LA PATENTE EL
32,26 %
DE LOS CONTRIBUYENTES AUN FALTA ABONAR EL
67,74 %
El Gobierno de la Provincia recuerda que NO HABRA PRORROGAS Y EL IMPUESTO SERA INDEXADO.
Evítese molestias y recargos, pague en término y contribuya con el proceso de Reorganización Nacional.
ES UNA FORMA DE INVERTIR EN SU PROVINCIA!
DIRECCION GENERAL de RENTAS
MINISTERIO DE HACIENDA
GOBIERNO de MENDOZA
4|9|F|24625|

SOLICITADA;

Aviso Para Jubilados y Pensionados Metalúrgicos

El Departamento de Asistencia Social de la Unión Obrera Metalúrgica de la R. A. cumple en llevar a conocimiento de sus afiliados jubilados y pensionados, que la Intervención en este gremio, ha concretado la firma de un convenio con el INSTITUTO NACIONAL DE SERVICIOS SOCIALES PARA JUBILADOS y PENSIONADOS, organismo este dependiente del Ministerio de Bienestar Social.

Asimismo todos los jubilados deberán empadronarse en la Seccional a que corresponda por domicilio, como asimismo requerir información respecto a los beneficios sociales que la U.O.M. de la R. A., se compromete a prestarles en todo el país.

Además se informa que se encuentra en estudio la posibilidad de otorgarle el beneficio del Seguro de Sepelio.

4|9|F|24803|4|9

Entidades Literarias

Espacio radial de la SADE. — Esta tarde, a las 14.30, por Radio Nacional Mendoza y en el espacio que esa emisora concede a la filial Mendoza de la Sociedad Argentina de Escritores, la escritora Teresa Gómez Sáa se referirá a la obra del poeta Alfredo Goldsack Guiñazú.

HOY ESPECIAL ACTUACION DE:

LOS AVALOS
TITO FRANCIA
Con HUMBERTO BRANDAN y GRAN ELENCO
EL ARRIERO
José V. Zapata 215 - Gllén. Mendoza - Teléfono 245031
4|9|F|4|9

Conferencia sobre temas de artes plásticas

Hoy, a las 18, en los salones del Jockey Club Mendoza, Armani y Montes de Oca, Godoy Cruz, la profesora Norma Ivulich de Soler dictará una conferencia. El tema que desarrollará versará sobre escultura, cerámica y vitreaux en Mendoza, (creación, movimiento, expresión y continuidad en el espacio). Analizará obras y trayectorias artísticas de los plásticos mendocinos Héctor Nieto, Miguel Angel Sugo, Fivaller Subirats, Chipo Céspedes, Irma Gutiérrez del Castillo, Flio Ortiz, Rodolfo Costa, María Inés Arcidiácono, Magdalena von Der Heyde, Margarita Shaume y Nilda Yussen.

Norma Ivulich de Soler es egresada de la Escuela Superior de Artes Plásticas como ceramista decoradora. En 1974 fue miembro del jurado del III Certamen de Escultura y Cerámica que organizó la Municipalidad de la Capital y es vocal de la Sociedad Argentina de Artistas Plásticos de Mendoza. Se especializa en murales y cerámica artística y actualmente expone en el Museo Provincial de Bellas Artes "Emiliano Guiñazú".

La conferencia será de libre acceso

Folklore con "Los Avalo"

Actúan en distintos locales de la ciudad los populares folkloristas "Los Avalo", conjunto formado por Luisa, Beto y Cholo. Su repertorio está formado por canciones del folklore cuyano, espectáculo en el que se destacan a pesar de su reciente formación y debut en los escenarios mendocinos. "Los Avalo" han actuado en salas de Europa ofreciendo con buen éxito de público, tonadas y cuecas, entre otras canciones de nuestro acervo nativo.

Carlos Perciavalle sigue actuando en en teatro Avenida

Dos nuevas funciones ofrecerá hoy, a partir de las 21, y luego desde las 24, el actor Carlos Perciavalle, con su espectáculo titulado "Uno a querer", en la sala del teatro Avenida. Mañana se despedirá del público de Mendoza con una sola función que dará comienzo a las 20.

Con Carlos Perciavalle actuarán también el conjunto de música integrado por Ricardo Nole en piano, Juan Carlos Olivero en bajo y Oscar Díaz en batería. Igualmente forma parte del elenco la cancionista internacional Adriana Casado.

Una conferencia sobre el sainete dictarán hoy

El actor de teatro Estelvio Suárez Arfén dictará una conferencia sobre el tema "Sainete criollo", hoy a las 18.30, en el local de la Escuela Superior de Teatro de la Universidad Nacional de Cuyo, Las Heras 430, ciudad, como parte del ciclo destinado al seminario de actores noveles, que actualmente dicta la profesora Alma Bressan.

Durante la disertación serán proyectados diapositivas con aspectos de Buenos Aires de la época del sainete, y alumnos de teatro de segundo año leerán fragmentos de esas obras.

La entrada será libre.

Alumnos de un instituto musical darán un concierto

El Instituto de Cultura Musical Iniesta Corma ofrecerá hoy, a partir de las 19, en el salón auditorio de Radio Nacional Mendoza, Emilio Civit 460, un concierto a cargo de alumnos de piano de ese centro de enseñanza musical. Participarán Claudia y Marcela Bunader, Roxana y Alberto Caparotta, Elio Castro, Patricia, Daniel y Gustavo Cunietti, Alejandra Da Corta, Claudia Fabri, Adriana Figueroa, J. Carlos Gervilla, Sergio Gurgui, Carlos y Graciela Granero, Rosa Rivas, Aida Goldsack, Giovanni y Eugenio Feschini, Daniel Molina, Sonia Muzaber, Sven Noreikat, Laura Rodríguez, Federico Simonovich, Graciela, Mónica y Patricia Sorli, Jonathan Taylos, Ivana Yurcic y Ana Llovell.

El programa estará integrado por obras de Bach, Mozart, Beethoven, Weber, Schubert, Schumann, Kursmann y canciones infantiles.

La entrada será libre pero el público podrá hacer donaciones a favor de la comisión cooperadora de la Maternidad "José Federico Moreno", del Hospital Emilio Civit.

Trasnoches de varias salas

En las siguientes salas se ofrecerán las funciones de trasnoche que detallamos a continuación:

América. — "La inglesa romántica" con dirección de Joseph Losey e interpretación de Glanda Jackson y Michael Caine en los principales papeles. Es una historia de amor basada en las experiencias de una mujer que, aunque casada con un exitoso novelista, decide incursionar por los caminos de la amistad íntima con un galán lo que da lugar a una clásica situación triangular. El complemento se titula "La trampa de la inocencia".

Opera. — Este cine ofrece "Basta de problemas", comedia de enredos en la que juega un importante papel el cadáver de un hombre, que en los últimos momentos de su vida aparece en una morada ajena. Tiene dirección de Georges Fellous y actúan en los principales papeles Miou-Miou, Jean Lefvre y Henry Gybet. El complemento se titula "El lechero amoroso".

Cóndor. — En esta sala se podrá ver "Los hombres sólo piensan en eso", del director Enrique Cahen Salaberry. Actúan, entre otros, Alberto Olmedo, Susana Giménez y Jorge Porcel. Es la historia de dos aventureros porteños que acompañados por una artista de cabaret recalan en Caracas.

Roxy. — Este cine ofrece la reposición "Cama con música", hilarante comedia dinamarquesa que desarrolla el tema de una avispada estudiante, que tiene propósitos de conquistar a un tímido profesor. Los artistas principales son Annie Birgit Gacde, Ole Soltoft y Axel Strobye. El complemento se titula "Dos lindas chicas en mi pijama".

Espectáculos teatrales

Teatro de la Universidad. — Hoy, a las 22 y mañana desde las 21.30, en la sala de Las Heras 430, ciudad, el elenco universitario ofrecerá la obra de Armando Discépolo, "Stefano", bajo la dirección de Benito Talfiti y la actuación de Marcelo Duval, Estelvio Suárez Arfén Luisa Gámez, Juan Palacios, Sergio Blanco, Josefina Otero, Raúl Farruche y María N. García.

La Montaña. — Hoy, a las 22, en su sede de Godoy Cruz y Alberdi, Guaymallén, habrá nuevas representaciones de la comedia del autor mendocino Aldo Barresi, "El último bombero". Con dirección del autor y de Manuel Núñez La Vena actuarán Orlando Martínez, Angela Di Césare, Eduardo Bisbal, Ana María Romeo, Carlos Perlino, Rubén Riveros y elenco.

Para niños. — Hoy y mañana, a partir de las 16, en el teatro de la Montaña, Godoy Cruz esquina Alberdi de Guaymallén, se ofrecerá la obra "La ciudad de los gatos cantores", escrita por Enrique Guerrero quien también tiene a su cargo la dirección. El espectáculo será completado con actuaciones de payasos, canciones y otros entretenimientos. Se informló que éstas serán las penúltimas funciones.

Alumnos de escuelas oficiales actuarán en un festival

La Dirección de Acción Cultural de la Provincia presentará hoy, a las 21, en el colegio "Valentín Bonetti", de la orden Don Orione, un espectáculo folklórico denominado "Noches de bailes y canciones de nuestra tierra".

Estará a cargo de alumnos de los cursos de danzas nativas, guitarra y canto del organismo cultural provincial, que dirigen los profesores Teresa Silva, Pedro Báez, Aníbal Fernández y Sebastián Navarro.

Novela de Ramón J. Sender será editada en España

CALIFORNIA, 3. (Especial). — Una editorial española ha comprado los derechos sobre la novela de Ramón J. Sender "Las efemérides", escrita en San Diego (California), como una alegoría que, se cree, levantará agudas polémicas. Sender dice que se trata de su mejor obra. Por lo pronto, en el momento de la firma, Ramón J. Sender recibió dos millones de pesetas.

Oleos y dibujos de R. Azzoni mostrarán hoy en "Sergio Sergi"

En la galería de arte "Sergio Sergi", ubicada en Matienzo 1013, Villa Hipódromo, Godoy Cruz, será inaugurada hoy, a las 20, una muestra de pintura del plástico mendocino Roberto Azzoni, en la que se exhibirán óleos y dibujos. El acto inaugural estará a cargo del poeta Alberto Cirigliano y la muestra podrá ser visitada hasta el 30 de octubre, de miércoles a viernes, de 15 a 20 y los sábados de 10 a 12 y de 15 a 20 horas.

El estudio Hocevar, propietario de la galería, ha editado una tirada limitada de 50 afiches con un dibujo de Azzoni, numerados y firmados por el prestigioso pintor.

Reproducimos a continuación una crítica aparecida en el diario "La Prensa", en 1967.

"Los óleos de Roberto Azzoni responden a una madurez que se manifiesta ampliamente por el rigor en la solución integral de sus obras. En todas ellas, de temática sencilla y recia, gravita el sometimiento a una plástica de exigente norma y resalta el acendrado vigor con que encauza el artista su temperamento. Hay en él enunciación honda y es la suya naturaleza sana de intérprete de la realidad que encara. Son criaturas del campo, seres de su región cuyana, para las que alude la manera descriptiva, la insistencia sentimental, ateniéndose a su concreción por el terminante vocabulario del dibujo pleno y la estructuración constructiva. Azzoni se halla en el momento decisivo de su labor, habiendo arribado por la simplificación de elementos —así en el color como en el trazo— a un nivel en que el concepto de la forma y la ambición de su mensaje se inclinan hacia la

El artista trabajando en su taller.

proporción y el ritmo muralista.

"En "Tierras salitrosas", de figuras que invaden el espacio total de la tela, el sentido de la tierra se suma a la esencialidad de esas figuras bastándole con sólo apuntar el paisaje para establecer la relación entre los seres y su medio natural de acción. "El abrazo", "Muchacho", "Figuras", son otros tantos modelos de composición razonada y pujante. Escenas de temperatura bíblica, se respira en ellas un hálito de humanidad doliente y laboriosa. Azzoni posee un cabal dominio técnico como para sobre la actitud moderna, inundar sus trabajos de una claridad renacentista.

"La serie de 15 obras insinúa el proceso creador y permite, respecto al colorista, acercarse a sus conocimientos tonales. Ninguna estridencia que se sobreponga a la tónica propuesta: gamas de registro grave como los mismos seres librados a las circunstancias del tiempo; algunos otros que encienden la esperanza. Interesa, en tal aspecto, la agudización de un equilibrio que permite al pintor administrar sabiamente sus elementos, centrados por la amplia y rotunda concisión de la línea. Encierra Azzoni en un escorzo de limpia y contenida escritura su comprensión del asunto, que robustece el empaste nunca excesivo, por lo general cálidamente analizado, como se advierte en "Mujer con niño". No busca originalidad, sino verdad, su arte nada tiene que ver con el traslado directo de los motivos; éstos son la materia viva que vitaliza sus óleos, previo un transcurso de elaboraciones en que el tema trasciende en secreta integridad por el prieto y terminante lenguaje plástico".

HOSTERIA Cerro de la Gloria ZOOLOGICO

Hoy Cena Show
VUELVE LA MUSICA DE
JEAN DUVAL
y su órgano de ensueño
* Ibis Lucchetti de Ceparo
* Uben Villalba
canciones de América
* Rafael Rodríguez
y sus poemas
El Tango de Fiesta con:
* Ricardo Fontana
* Roberto Marcó
* Carlitos Luna
* Pilar García
y la actuación especial de
ATLANTIS
Reserve su mesa al tel. 250130
3|9|F|4|9

EL MESON DE LA CAZUELA
Hoy Show Monstruo Hoy
5 horas de duración
Menú a la Carta
EL MEJOR LUGAR... LA MEJOR COMIDA...
Las Voces de Otón - Nicolai - Carol - Luis A. Palleres,
La Revista de la Risa - NELLY MONTIEL - GAMBINO,
Lucerín y María Reyes- Hnos Olguín - Los Manquillán.
Gidoy Cruz 370 — Teléfono 258437
50 ESPECIALIDADES DE NUESTRA COCINA PARA ELEGIR
4|9|F|22943|4|9

HOY

Con Rodolfo De Anda
Elena Rojo
George Russek
Además: "La Gran Aventura"
En Technicolor
APTA TODO PUBLICO
CINE GRAN REX

HOY
UNO PARA TODOS Y TODOS A REIR...

OLIVER REED
RAQUEL WELCH
RICHARD CHAMBERLAIN
MICHAEL YORK
FRANK FINLAY
CHRISTOPHER LEE
GERALDINE CHAPLIN
JEAN PIERRE CASSEL
SIMON WARD
FAYE DUNAWAY
CHARLTON HESTON
Con el toque humorístico del último "colaborador" de Alejandro Dumas: RICHARD LESTER
LOS TRES MOSQUETEROS
70 mm TECHNICOLOR
Apta Para Todo Público
TEATRO CITY

ROXY
GRAN EXITO
EL IMPLACABLE "KOJAK" de la T.V. ahora en su MAXIMA creación en cine!

TELLY SAVALAS ("Kojak")
COMANDO SUICIDA
ROBERT CULP
JAMES MASON
PROHIBIDA MENORES 14 AÑOS
Dirigida por PETER DUFFELL
Warner Bros. Technicolor

UNA CARTELERA EXCEPCIONAL
CONTINUADO DE 13.30 A 24 HS. Y TRASNOCHE DOBLE
GLENDA JACKSON · MICHAEL CAINE
HELMUT BERGER

La Inglesa Romántica
PROH. MEN. 18 AÑOS
Un film de JOSEPH LOSEY EASTMANCOLOR
COMPLEMENTA:
LA TRAMPA DE LA INOCENCIA
ALBERTO LATTUADA
LUIGI PROIETTI
IRENE PAPAS
EASTMANCOLOR
HOY EXITO! GRAN CINE América

CONTINUADO DE 14 a 24 Hs. Y TRASNOCHE DOBLE
PARA HACER GRITAR DE RISA A UN MUERTO
Basta de problemas
Un film de GEORGES LAUTNER
Una valija diplomática con miou miou
JEAN LEFEBVRE BERNARD MENEZ

PROHIBIDA PARA MENORES 18 AÑOS
EASTMANCOLOR
COMPLEMENTA:
EL LECHERO AMOROSO
JULIE EGE DIANA DORS COLOR
HOY EXITO! GRAN CINE OPERA

CINEMA HOY A DIVERTIRSE, GRANDES Y CHICOS!
GENTE Un ejemplo en cine para niños. Consejo: Imprescindible. MUY BUENA.

5 OSOS LOCOS Y UN PAYASO
HABLADA EN CASTELLANO
RISAS Y ALEGRIA con la película más divertida del año
color
APTA PARA TODO PUBLICO
CONT. DE 14 A 24

La película más tierna y humana de la historia del cine!
HERMANO LOBO
HABLADA EN CASTELLANO

HOY CENTER ESPECTACULAR PROGRAMA
VIAJAN LOS DIOSES EN PLATOS VOLADORES?
"RECUERDOS del FUTURO"
EASTMANCOLOR
COPIA NUEVA
HABLADA EN CASTELLANO
APTA PARA TODO PUBLICO
VEALOS ANTES QUE LA CIVILIZACION LOS DESTRUYA!
El mejor film desde "El Desierto Viviente"

Animales Maravillosos

RESTAURANTE LA POSTA
HOY SENSACIONAL..!
JULIA ELENA DAVALOS
Gran Show artístico y Conjunto rítmico bailable
Homenaje de LA POSTA con empanadas salteñas
Reservas con tiempo
Próximo sábado: LOS TUCU TUCU
San Martín 1297 • TELEF. 221311 • G. CRUZ
MAGIO PUB
4|9|F|4|9

CINES Y TEATROS

CENTRO

AMERICA - Hoy, de 13.30 a 24 hs. "LA INGLESA ROMANTICA" y "LA TRAMPA DE LA INOCENCIA". Trasnoche: el mismo programa.

AVENIDA - Hoy 21 y 24 horas Carlos Perciavalle en "UNO A QUERER".

CENTER - Hoy, de 14.00 a 24.00 hs. "RECUERDOS DEL FUTURO" y "ANIMALES MARAVILLOSOS".

CITY - Hoy, de 14.30 a 24 hs. "LOS TRES MOSQUETEROS" y "CUANDO MUEREN LAS LEYENDAS". Apto todo público.

CINEMA - Hoy, de 14 a 24 hs. "CINCO LOCOS Y UN PAYASO" y "HERMANO LOBO".

CONDOR - Hoy, de 14.30 a 24 hs. "LOS HOMBRES SOLO PIENSAN EN ESO" y "MI NOVIA EL". Trasnoche 0,45: el mismo programa.

LAVALLE - Hoy, de 14.30 a 24.00 hs. "TRES HIJOS, TRES DESTINOS" y "LA RAULITO".

LUXOR - Hoy, 14 a 24 hs. "OASIS DE LAS PASIONES MORTALES" y "LA PIEL DE SATANAS".

OPERA - Hoy, de 14 a 24 horas. "BASTA DE PROBLEMAS" y "EL LECHERO AMOROSO". Trasnoche: el mismo programa.

PREMIER - HOY Cont. de 14 a 24 hs.: Prog. Proh. Men.: "VEREDICTO" techn. y "DOS CONTRA TODOS".

ROXY - Hoy de 14 a 24 horas "COMANDO SUICIDA" y "EL FIN DE SHEILA". - Trasnoche 0,45 horas "CAMA CON MUSICA" y "DOS LINDAS CHICAS EN MI PIJAMA".

GRAN REX - Hoy, de 14.30 a 24 hs. "LA GRAN AVENTURA DEL ZORRO" y "LA GRAN AVENTURA". Apto todo público.

SELECTRO - Hoy 21 hs. "MATADERO CINCO" y "BARBARELLA". Prohibido menores 18 años.

AUTOCINE BROADWAY - Hoy 21 horas "Asalto en Las Vegas" y "Alicia ya no vive aquí". Trasnoche 0,45 "La pubertad" y "El sexo débil en apuros".

GRAN AUTOCINE MENDOZA - a las 21 hs. "Benditos sean los ricos" y "Revólver".

EL CERRO CINE AUTO - Hoy a las 21 horas "La agresión y "Que importante es vivir". Trasnoche: "Stavisky, el hábil estafador y "La leyenda del tamarindo".

TEATROS

LA MONTAÑA - Hoy, a las 22 hs. "El último bombero". Platea $ 100, sábado y domingo 16 hs. Teatro para niños "La ciudad de los gatos cantores". Platea $ 50.

U.N.C. - Escuela Superior de Teatro. Elenco de Teatro Universitario. Obra: "Stéfano", autor: Armando Discépolo. - Sala Teatro de Cámara, Las Heras 430. Hoy a las 22, mañana a las 21,30, dirección: Benito Talfiti.

GODOY CRUZ

C.E.C. - Hoy, a las 21 hs. "5 almohadas para una noche" y "Los días de la tradición".

PLAZA - Hoy a las 21 horas, (trasnoche 0,30, cambio prog.) - "El regreso de la Pantera Rosa" y "La noche se hizo para matar".

SPORTSMAN - Hoy, a las 21 hs. "El canto cuenta su historia" y "Los vampiros los prefieren gorditos".

GUAYMALLEN

ROMA - Hoy a las 21 horas "Los chiflados dan el golpe" y "Yo tengo fe".

VICTORIA - Hoy 21.15 hs.: "El secreto del castillo" y "El atleta más grande del mundo".

LAS HERAS

BELGRANO - Hoy, a las 21 hs. "Lo bueno, lo malo y lo feo" y "Los tres discípulos de la muerte".

MAIPU

ARGENTINO. - Hoy a las 21 y trasnoche 0.45, "Nos habíamos amado tanto y "Un ardiente deseo".

IMPERIAL - Hoy 21 hs.: "Dos locos en el aire" y "Quiero besarlo, señor".

PALMIRA

COLON - Hoy a las 21 y trasnoche 0.45. "Dos locos en el aire y "Quiero besarlo señor".

SAN MARTIN

CERVANTES - Hoy a las 21.15 (trasnoche 0.30 hs. cambio prog.) "Santee el vengador" y otro estreno.

MAYO - Hoy a las 21.45 hs. (trasnoche 0.45 hs. cambio pros.), "Invasión infernal" y otro estreno.

MONUMENTAL - Hoy 21 horas "Tú me enloqueces" y Rolando Rivas taxista". Trasnoche "El teléfono Rosa".

RIVADAVIA

ALFA - Hoy 21.15 hs.: "Cinco locos en Hong Kong" y "Joe y Margarito".

DUCAL - Hoy, a las 21.15 hs. "Una vez no basta" y "Venga a tomar el café y casa".

TUPUNGATO

ARTEMISIA - Hoy a las 21 hs. "Desafío del gigante y "Morir por algo".

SAN RAFAEL

IDEAL - Hoy de 14 a 24 hs.: "Una ventana al cielo" y "Aeropuerto 1975".

HOY DE 14,30 A 24,00 Hs. Y TRASNOCHE A LAS 0,45 Hs.
ALBERTO OLMEDO
JORGE PORCEL
SUSANA GIMENEZ

EN COLORES
PROH. MEN. 18 AÑOS
VEALA HOY EN CONTINUADO Y A LAS 0.45 HS. EN CINE CONDOR

AUTOCINE BROADWAY
HOY 21 Hs. TEL. 226993 SERVICIO BAR
"ASALTO EN LAS VEGAS" con Jack Palance
complementa "ALICIA YA NO VIVE AQUI"
TRASNOCHE 0,45 hs. "LA PUBERTAD" (Proh. men. 18 años) y "El SEXO DEBIL EN APUROS"
4|9|C|123|4|9

EL CASTILLO
Esta NOCHE cene como un Rey en compañía de los Reyes del FOLKLORE, en su creación del
GRAN RECITAL
Ecos del Ande
(exclusivo para El Castillo)
Además:
LAS VOCES DE OTON
DUO CANCIONERO
Y la gracia del
CUARTETO DEL NOVECIENTOS
Avda. CHAMPAGNAT (frente Iglesia)
Reservas: 217393 - 253326
Domingos: Almuerzos
4|9|F|4|9

Restaurant LA PERLA
LAVALLE 22-PLAZA G.CRUZ
Cena Show Hoy
ACTUAN
GAMBINO
Humorista musical
NELCI MONTIEL
Folklore
LUISITO ROBLES
CACHUMBELE
Tito Barrientos
GRUPO SILENCIO
LOS AVALOS
Reserve mesa al Tel. 220897
4|9|F|4|9

Notas Sociales

Casamientos

Hoy, a las 21, en la capilla del Colegio María Auxiliadora, se efectuará el casamiento de la señorita Luisa Marina Cerruti Lucero y el ingeniero Hugo Ricardo Carrera Podlesch. Actuarán como padrinos los señores Carlos Pedro Cerruti y su señora Marina Lucero y Víctor Carrera y su señora Margarita Podlesch.

—La señorita Norma Lidia Figueroa y el señor Luis Ernesto Contreras contraerán matrimonio hoy, a las 22, en la capilla del Colegio María Auxiliadora. Apadrinarán la ceremonia el señor Guillermo Luis Domínguez y su señora Luisa Angélica Contreras.

—En la parroquia de Nuestra Señora del Perpetuo Socorro, de Chacras de Coria, quedará consagrado hoy, a las 21, el matrimonio de la señorita Silvia Ester Montemayor y el señor José Eusebio Serrani. Serán padrinos el señor Armando Serrani y su señora Irma de Blasis.

—Se bendecirá hoy, a las 22, en la parroquia de Nuestra Señora del Perpetuo Socorro, de Tupungato, el casamiento de la señorita Victoria N. Delgado y el señor Roberto M. Muñoz. Intervendrán como padrinos el señor Santiago Baldevenitez y su señora María Elena Lescano.

—El padre Domingo Castellaro bendecirá la boda de la señorita Gloria Castro Buzzachi y el señor Héctor Bernardo Garzón hoy, a las 21.30, en la capilla del Colegio María Auxiliadora. Actuarán como padrinos por la novia, el señor Armando Castro y su señora Nancy Ríos y por el novio, el doctor Segundo C. Gómez y su señora Elena Garzón.

—El casamiento de la señorita Graciela Albornoz y el señor Patricio Díaz se efectuará hoy, a las 22.30, en la iglesia de la Sagrada Familia, de Villa Nueva, ceremonia de la que serán padrinos el señor Víctor Pérez Oros y su señora Teresa Emma Guzmán.

—Hoy, a las 21.30, en la basílica de San Francisco, contraerán matrimonio la señorita Susana María Espejo y el señor Roque Alberto Steiner. Serán padrinos los señores Francisco Espejo y la señora Marina Elsa de Espejo y Osvaldo Steiner y la señora Emilia de Steiner.

Compromisos

La señorita Alicia Beatriz López Rodríguez y el señor José Luis Benítez Aguado formalizarán su compromiso en la misa que se oficiará hoy, a las 20, en la capilla del Colegio María Inmaculada (San Martín 147).

—En su residencia de Luján, formalizarán hoy su compromiso, la señorita Olga Gándara y el señor Juan Ferrer.

Bodas de oro

El señor G. Aníbal Casali Gianelli y su señora Silvia Sumay Isasa cumplirán mañana cincuenta años de matrimonio. Para festejar el acontecimiento sus familiares harán oficiar una misa de acción de gracias el domingo, a las 11, en la parroquia de Nuestra Señora del Carmen, de Godoy Cruz.

Reuniones

El doctor Federico Leal y su señora María de los Angeles Ortiz Maldonado reunieron ayer a las amistades de sus hijas María de los Angeles y María Florencia, para festejarles sus cumpleaños.

—En obsequio de su hija Tristana, que hoy cumple años, el doctor Enrique Iavicoli y su señora María Cristina Cuartara le ofrecerán una reunión.

—Para festejar el cumpleaños de su hija Lidia Marina, el señor Norberto Rodríguez y su señora Carmen Janosby recibirán a familiares y amistades.

Demostraciones

La señora Blanca Pelaia de Abalos Aguirre Carubín reunirá hoy en su residencia, a un grupo de amigas de la señorita Marianela Abitbol Espinosa, quien en breve contraerá matrimonio.

—Para despedir de la vida de soltera a la señorita María del Carmen Anfuso Bocanegra las señoras María Cristina Caso de Persia, Dora Nadal de Rivero y la señorita Lucía Raffa le ofrecerán hoy un té, en el Mendoza Tenis Club. Por igual motivo, sus amistades agasajarán con una comida, a las 22, en un restaurante céntrico, a la novia y al señor Pedro Daniel García Ortiz.

Beneficio

En el atrio de la basílica de San Francisco tendrá lugar mañana, de 10 a 12.30, una venta de piezas de artesanía de estilo mudéjar, donadas por las alumnas del curso que dictó la profesora Concepción Rodríguez Ruiz Conde sobre esta especialidad. Lo que se recaude se destinará a la obra de la Sociedad Damas de la Virgen del Carmen de Cuyo.

Misa impetratoria

Mañana, a las 19.30, en la capilla del Colegio María Auxiliadora, la señora Leonor Díaz Medina de Furfuri y su hija mandarán rezar una misa para pedir por la felicidad de la señorita María del Carmen Anfuso Bocanegra y del señor Pedro Daniel García Ortiz.

Bridge y canasta

En el Club de Gimnasia y Esgrima se disputarán hoy dos torneos: a las 15.30, de canasta y a las 21.15, de bridge de ránking de parejas, por la medalla de oro donada por el cónsul de Chile y su señora Nora Urrutia de Darrigrandi Valdez.

Enfermos

Se recupera del accidente sufrido la señorita Josefina Elena Frías Ponce.

Rotary Club

La Rueda Interna del Rotary Club Chacras de Coria, que preside la señora Antonia Olivan de Llin, realizará su té mensual hoy, a las 16, en la residencia de la señora María Berta Mucarcel de Eláskar (Julio A. Roca 765, ciudad). Colaborarán las señoras Susana Saccone de Baeza, Lidia Laciar de Vautier y Cecilia Vautier de Gallardo. En la oportunidad disertará la señorita Leticia Manzitti sobre los cursos de perfeccionamiento de cerámica artística que siguió en Italia y las experiencias recogidas como becaria del Rotary Club de esta localidad.

Misas y funerales

Se oficiarán misas:

Hoy, a las 20, en la basílica de San Francisco, por el alma del doctor Federico Leal.

—Hoy, a las 20, en la basílica de San Francisco, por el alma de la señora Leonor Fontana de Cuervo, ofrecida por la señora Noemí Ozán de Leal, al cumplirse un mes de su fallecimiento.

—Hoy, a las 18.30, en la capilla del Colegio María Inmaculada, por el alma del coronel Jorge Ernesto Grimsditch, en el primer aniversario de su fallecimiento.

—Hoy, a las 20, en la basílica de San Francisco, por el alma del señor Rodolfo Stuhldreher, en el segundo aniversario de su fallecimiento.

—Hoy, a las 12, en la basílica de San Francisco, por el alma de María Asunción Baller, al cumplirse el primer aniversario de su fallecimiento.

—Hoy, a las 17.30, en la capilla del Colegio María Auxiliadora, por las almas de Jorge Baclini, Blanca I. de Baclini, Josefina Baclini, José, Alberto y Angel Baclini.

—Hoy, a las 9 en la parroquia de Nuestra Señora de Luján, por el alma de la señora María Angélica Díaz de Merlo.

Hoy, a las 20, en la parroquia del Inmaculado Corazón de María, por el alma de la señora Amalia H. de Sivera, ofrecida por el personal de la Escuela Nacional Número 58, de La Primavera.

—Mañana, a las 12, en la iglesia de la Compañía de Jesús, por el alma del doctor Luis Lorenzo Silva.

—Mañana, a las 11, en la parroquia Santa Rita, del Barrio Cano, por el alma del señor Julio Antonio Lencinas, ofrecida y oficiada por monseñor José Manzano.

—Mañana, a las 11, en la parroquia Santa Rita, por el alma de la señora Graciela Solanilla de Corvalán.

—Mañana, a las 11, en la catedral de Nuestra Señora de Loreto, por el alma de la señorita Julia Rodríguez Vega, ofrecida por la Comisión Católica Argentina para la Campaña Mundial contra el Hambre.

—Mañana, a las 10, en la capilla de Nuestra Señora del Rosario, de Guaymallén, por el alma del señor Bernabé Tisera.

—Mañana, a las 20, en la parroquia de Nuestra Señora de la Merced, por las almas de Margarita R. de Fiore, en el segundo aniversario de su fallecimiento y del señor José Fiore, en el centenario de su nacimiento.

—Mañana, a las 20, en la basílica de San Francisco, por el alma del señor Francisco Mario Díaz.

—Mañana, a las 12, en la parroquia de Santo Domingo, por el alma del señor Manuel Cantalejos.

—Mañana, a las 11, en la Vicaría de la Santa Cruz, por el alma de María Elisa Tagua.

Inauguran la capilla del Barrio Municipal

Hoy a las 17 se realizará el acto de inauguración de la capilla del Barrio Jardín Municipal, ubicado sobre calle prolongación Boulogne Sur Mer hacia el norte, 1.000 metros después del barrio Infanta Mercedes de San Martín.

El arzobispo de Mendoza, monseñor Olimpo Santiago Maresma, bendecirá la capilla y posteriormente oficiará una misa concelebrada con monseñor José Manzano, vicario episcopal.

La capilla forma parte de un gran centro comunitario, formado por la seccional de policía, la escuela y el centro de salud, y se proyectó con la finalidad de brindar asistencia espiritual a las 900 familias que residen en ese complejo urbano.

La obra, cuyo costo actual ha sido calculado en $ 8.000.000, está conformada por la capilla en sí, sala para sacristía, oficina para atención del público, instalaciones sanitarias para ambos sexos, un patio interior y la vivienda para el sacerdote, que cuenta con dos dormitorios, living comedor y dependencias de servicio.

Informóse que asistirán al acto el ministro de Bienestar Social, gerente y funcionarios del Banco Hipotecario Nacional, los comisionados municipales de la Capital y Las Heras y otras autoridades e invitados especiales.

Prorrogan plazo para optar a tres becas nacionales

Informó el Fondo Nacional de las Artes que ha sido prorrogada hasta el 10 del actual la fecha de cierre de inscripción para el concurso de becas "Vicente Scaramuzza" para piano, "Francisco Romero" para escultura y "Doménico Zípoli" para composición musical.

Entidades de bien público

Club Leo Vida de Las Heras. Hoy, a las 17, en Belgrano 538, Las Heras, se realizará una reunión bajo la advocación del Día Nacional del Brasil, que se conmemora el martes. En su transcurso se confeccionará el programa de futuras actividades, en base a reuniones y festivales recreativos. Además, se comentarán las experiencias recogidas con motivo de la visita del gerente del Departamento Ibero Americano de Lions Internacional, señor Servando Ovies. Por otra parte, el presidente del Servicio de Salud y Obras del Club de Leones de Las Heras, doctor Pedro Lémole, hará entrega de una beca de estudio de $ 1.000 mensuales al estudiante Luis Alberto Salamone, residente en Las Heras.

Informóse, asimismo, que la organización juvenil hizo entrega al Hogar de Ancianos San Vicente de Paul de una donación de ropas por valor de $ 15.000.

Club de Leones de Guaymallén. — En la Escuela Leonística Artesanal, ubicada en Godoy Cruz y Libertad, Villa Nueva, continuarán los cursos de tallado en madera, tapicería de muebles y fundición de metales. La inscripción se mantiene abierta todos los sábados de 15 a 19, en la misma escuela.

Trabajos de los alumnos que asistieron al primer ciclo, que finalizó en julio pasado, se exhiben en el local de Avenida San Martín 1042 de esta ciudad.

Por otra parte, informóse que mañana los miembros del Club asistirán a un almuerzo de confraternidad con el Club de Leones de Caucete, San Juan, encuentro que está previsto para las 13.

FIESTAS Y REUNIONES inolvidables
SALONES Lucero
AMBIENTE SUNTUOSOS
EXOTICOS JARDINES
CASAMIENTOS
CUMPLEAÑOS
CONVENCIONES
DESFILES
BDRA. DE LOS ANDES 921 SAN JOSE
ADM.: 9 DE JULIO 1138 - CDAD. TEL. 231210

COSMETICOS YANBAL S.A.I.C.
Solicita el Concurso de Sras. o Srtas. para Desempeñar el Cargo de:
PROMOTORAS DE VENTA
para Mendoza y sus Zonas de Influencia
SE OFRECE:
■ Importantes ingresos.
■ Tarea eminentemente femenina de alta iniciativa y desarrollo personal.
SE REQUIERE:
■ Movilidad propia.
■ Tiempo completo.
■ Entre 27 y 40 años de edad.
■ Estudios secundarios completos.
■ Amplio sentido de responsabilidad.
Unicamente reuniendo las condiciones requeridas, presentarse el día Lunes 6-9-76 en el Plaza Hotel, Chile 1124 - Mendoza. - De 9 a 12.30 y de 15 a 18 horas.
4|9|F|24617|5|9

Especialidades Caseras para Llevar a su Mesa
Vizcacha en escabeche - Pollo - Chivo - Lechón - Matambre casero - Patitas aliñadas - Pan casero - Empanadas hechas en horno de barro, calentadas con leña y jarilla. TEL. 221878.
LOS HORNOS
SAN MARTIN 500 576 - G.CRUZ-MZA.
4|9|F|24589|4|9

Parrillada "LA CARRETA"
Costanera Norte (400 metros de Pedro Molina)
Lo esperamos con un chivito a la llama y Gran Show: LOS TRES DE GUEMES - LOS FORTINEROS - MENDOZA DUO. - Viernes, Sábado - Domingo.
3|9|C|732|4|9

HOY RESTAURANT Mi Rincon
A toda risa y canción
GRAN CENA y SHOW de la ALEGRIA
DANIEL QUIROGA presenta!!!
★ HUMBERTO GABINO GAMBINO
★ LOS AVALO
★ LUIS ROBLES
★ NELCI MONTIEL
★ PALITO ORTIZ
★ TITO BARRIENTOS
★ LILIANA OLLIET
★ HAPPENING SHOW
Menú fijo - Reservas al Teléfono 230721
Domingos pastas caseras E. CIVIT 277 - Mza.
4|9|F|4|9

La Bodega del 900
HOY
CARLOS VEGA PEREDA
Canciones para recordar
★ORQUESTAS TODOS LOS RITMOS
MAÑANA ALMUERZO de los DOMINGOS
a nivel Internacional
EXCELENTE MENU
RESERVAS a los Tels: 262773 - 262775

ROXY
HOY TRASNOCHE
LA CONOCE...? es "CAMA CON MUSICA"
PROHIBIDA MENORES 18 AÑOS
LA BOMBA EROTICA DINAMARQUESA
COPIA NUEVA
COLOR
PROHIBIDA MEN. 18 AÑOS
Fina, Fresca, Familiar... y Francesa!
Si tiene un pijama... vea
"2 lindas chicas en mi pijama"

PREMIER
4ta. SEMANA
SOPHIA LOREN
JEAN GABIN
ANDRE CAYATTE
Ni la humillación podía salvar a su hijo... pero sí el chantaje
VEREDICTO
TECNICOLOR
Dos Contra Todos
James Caan
Alan Arkin
PROH MENORES 18 AÑOS
4|9|F|4|9

ARTESANIA
VIÑA DEL MAR
MUEBLES RUSTICOS CHILENOS
Artesanía en muebles y decoraciones. Diseños exclusivos. Precios de fábrica.
ESPEJO 33 (ALTURA SAN MARTIN 1.300)
LAS HERAS
CREDITOS
4|9|C|333|4|9

CLUB HIPICO DE MENDOZA
★ HOY CENA SHOW ★
SISTERNA - PERALTA
LOS CABALLEROS DE LA GUITARRA
LOS MENSU DEL ALTO PARANA
RESERVAS: TEL. 243999
LOS FORTINEROS * LOS REALES
Parque Gral. San Martín al lado del Servicio Meteorológico

RECITAL UNICO
Julia Elena Dávalos
HOY 21,30
TEATRO INDEPENDENCIA
Localidades en Venta

La Taberna Baska
SENSACIONAL NOCHE DE GALA con
JULIA ELENA DAVALOS
★ 4 PARA EL TANGO
★ LA REVISTA DE LA RISA
★ LAS VOCES DE OTON
Y GRAN ELENCO
ORQUESTA BAILABLE
CORDOBA 226 - MZA
Reservas al 214913
CALEFACCION
MAGIO
4|9|F|24683|4|9

INCOMPARABLEMENTE HUMANA!
LIBERTAD LAMARQUE
TRES HIJOS TRES DESTINOS
La Raulito Marilina Ross
HOY FABULOSO ESTRENO CINE LAVALLE

RESTAURANTE y CONFITERIA
PICCOLINO'S
ALMUERCE Y CENE
SERVICIO DE TE - CAFE Y LUNCH
SARMIENTO 234 - TEL. 248944
HOY SABADO ABIERTO TODA LA NOCHE
DOMINGO: ABIERTO TODO EL DIA
4|9|F|24666|25|9|A

por 1ra vez
LOS GRANDES VALORES DEL TANGO EN MENDOZA
con la conducción de
SILVIO SOLDAN
invitados de honor
LOS TUCU-TUCU
GUILLERMITO FERNANDEZ
MARIA JOSE
ARGENTINO LEDESMA
ALBERTO CASTILLO
Unico Día Viernes 10-21 y 23 hs
cine GRAN REX

GUIA PROFESIONAL

MEDICOS

C.E.A.M.
Centro Estudios Afecciones Mamarias.
Atienden Dres.:
R. OLIVERA
O. SOLER
E. GAGO
M. DE SOLCHAGA
Mañana: lunes y viernes de 10 a 12 - Tarde: diariamente de 16 a 20.
Catamarca 83 Dpto. 61 - TELEFONO: 290185
1|9|F|24687|Pte.

Dr. RICARDO RAMPONI
Médico cirujano. Nueva dirección. General Paz 173, Ciudad. Pedir turno. Tel. 251127.
24|8|F|21017|22|9

INSTITUTO MEDICO "LIBERTAD"
Av. Libertad 926 - Villa Nueva Teléfono 260507
Dr. Berra: Ginecología - Dra. Delposo: Ginecología, cirugía. Dr. Espinosa: Clínica médica, nutrición - Dr. Gargiulo: Nariz, Garganta y Oídos - Dr. Liñan: Clínica Quirúrgica - Dr. Loyola: Pediatría. Dr. Tuma: Cardiología - Dr. Ponchón: Odontología. - Sra. S. B. de Leiva: Fonoaudiología.
Análisis Clínicos - Atención médica permanente - Mutuales
17|7|F|77898|Pte. A.

Dr. ANGEL C. NAVARRO
Cirugía - Atiende lunes, miércoles y viernes de 17 a 20 hs. Reserve turno. Alpatacal 2755. Teléf. 21432.
1|11|F|Pte.|A.

Dr. ALBERTO GRUENBERG
Atiende: 7 - 8 Setiembre. Retirar turnos: lunes a viernes 15.30 a 19.30 hs. Marconi 780, G. Cruz.
4|9|C|071|7|9

APARATO DIGESTIVO

Dr. DANILO FERNANDEZ
Mutuales. Aparato digestivo, cirugía, vesícula, estómago, apendice, hemorroides, hernias. - San Juan 685 - Mendoza - Teléfonos 218511 - 291474.
21|8|C|806|19|9

VIAS URINARIAS

Dr. ALBERTO D. BEKERMAN
ESPECIALIZADO EN EE.UU.
Cirugía, Riñón, Vejiga, Próstata, Genitales. Adultos, Niños. Esterilidad. - 9 de Julio 1189, 2º "13". Turnos: 231913 - 247445.
20|4|F|62034|Pte.

Dr. ALBERTO PABLO CORICA
UROLOGO
Colón 332. Turnos: teléfonos 240533 y 252533.
17|8|F|99029|Pte.

Dr. ANTONIO C. LINARES
UROLOGO
Martín Zapata 572. Turnos: 231391
16|8|C|130|151|15|9|D.

Dr. IGNACIO J. ROMEO
CIRUGIA VIAS URINARIAS
Cirugía general. Diariamente desde 17 horas. Pedir turno: República de Siria 325. Teléfono 292220.
7|3|F|49557|Pte.

Dr. JOSE DANIEL LOPEZ LAUR
UROLOGIA
V. Zapata 30. 2º Piso. Mendoza. Tel. 245285.
23|8|C|988|21|9

VARICES

Dr. SPINETTA REGUERO
Junín 218, Barrio Bombal. Tel. 244111.
Pte.

PSIQUIATRAS

Dr. JULIO JOSE HERRERA
PROFESOR TITULAR DE PSIQUIATRIA
Pedir turno. Entre Ríos 226. Tel. 257256.
15|5|F|Pte.|A

ESPECIALISTAS EN SEÑORAS

Dr. HUGO BRANDI
Esterilidad matrimonial. Menopausia. Cirugía ginecológica. Radiumterapia. Citología neoplásica (Papanicolau). San Lorenzo 226. Turnos: 243286. Mutuales.
30|7|F|93026|Pte.

DOCTORA
MARTA GONZALEZ IÑESTA
Enfermedades mujer y la niña. Embarazos. Partos. Turnos. Catamarca 83, Dpto. 38, 3º P. Teléfono 291982. Part. 226294.
3|9|F|88099|Pte.|A

ESPECIALISTAS DE NIÑOS

Dr. JUAN JOSE NOLI
Neurología Infantil. - San Juan 579 - Turnos 246018 de tarde.
4|9|C|202|6|9

GARGANTA NARIZ Y OIDO

Dr. LUIS E. MONETTI
10 - 12 - 18 - 21 horas. 9 de Julio 1050 Teléf. 249323. Particular: Teléfono 246661.
10|3|F|53157|Pte.

Dr. CORRALES
Especializado en Europa. Solicitar turno. Perú 1251. T. 257715-249447.
14|8|F|98234|Pte.

GERIATRIA

Dr. OSCAR E. CAMINOS
Vejez - Sexología - Clínica - Venéreas - Nutrición - Várices - Mutuales - Sarmiento 777 - T. 241768. De 16.30 a 21 hs.
20|8|F|Pte.

ASMA Y ALERGIA

Dr. SALOMON BOUERI
Dr. ARNALDO BOERO
Dr. EDUARDO PENA
Corrientes 39 - Teléfono 251591
11|8|F|96456|Pte.

CIRUGIA ESTETICA

Dr. HUGO SALOMON
Unicamente cirugía estética funcional de nariz. Clínica Godoy Cruz. Godoy Cruz 333. Teléfonos 215951 y 215952. Mutuales.
Pte.|F|D

Dr. J. SANANES
Jefe de servicio Sala 1 Hospital Emilio Civit. Cirugía de nariz, mamas, adiposidades, injertos, quemados. Pedir turno. P. B. Palacios 1260 (Ituzaingo). T. 257319-251391.
7|3|F|Pte.|D

ESPECIALISTAS DE LA PIEL

Dr. ALBERTO J. GRINBERG
Enfermedades de la piel. Alergia dermatológica. Horario: Lunes a viernes 17 a 21 hs. Sarmiento 777. Mendoza.
15|7|F|75872|Pte.

ALBERTO TORRES CORTIJO
Ex médico becario Univ. Madrid. Emilio Civit 43. 1er. Piso. Turnos de tarde al tel. 255760.
6|4|F|59285|Pte.

Dr. RAUL FASCETO
Enfermedades de la piel - Depilación. - Avda. España 868. T. 244133.
4|9|C|145|5|9

OCULISTAS

Dr. ZALDIVAR
Dra. MISTELI
Nueva dirección: Av. Emilio Civit 685, Ciudad, Teléfonos: 257000 - 257100

CLINICA DE OJOS
Atendida por
16 Médicos Oftalmólogos y 6 Auxiliares Técnicos Universitarios
Consultorio externo de 8 a 21 hs. Guardias permanentes. Cirugía e internación. Atención de particulares y mutualidades. Av. España 868. Teléf. 248856. - 18|3|F|42513|Pte.

Dr. M. MARCHEVSKY
OCULISTA
Consultas de 11.30 a 12.30 y de 13 a 19 horas. Rioja 1130. Tel. 247996.
25|3|F|94036|Pte.

DENTISTAS

Dr. JUAN ANGEL BRANDI ZAPATA
Doctor en odontología. RAYOS X. Consultas: 10 a 12 y 16 a 20 hs. San Juan 741 - Turnos tel. 241869.
2|9|F|21511|30|9

ODONTOLOGIA

VICTOR M. PICCIONE
Doctor en odontología. Cirugía de boca y huesos de la cara. Lunes, viernes 10 a 12; martes, jueves 15 a 18. Sanatorio Policlínico de Cuyo. Tel. 243000. Part. 255547.
29|7|F|Pte.

ORTOPEDIA

ORTOPEDIA WALDMANN
Soportes y botas para pie plano, corsets para columna, fajas y aparatos para estómago, medias y vendas para várices.
Lavalle 162 - 250661 - Mendoza
Alsina 270. Teléfono 21835. San Rafael.
19|5|F|69960|Pte.

REUMATISMO

Dr. JULIO F. SANCHEZ
Reumatología, ortopedia, traumatología y rehabilitación. Rivadavia 141. Teléf. 291994.
2|11|F|23600|Pte.

Dr. MANUEL MENA
Reumatólogo - Enfermedades de columna vertebral, brazos dolorido, ciática. Atiende de 15 a 20 hs. Buenos Aires 226. Lunes a sábados.
20|3|Pte.

Dr. OSVALDO BIELLER VIOTTI
Reumatología y brucelosis. Lunes a viernes 17 a 20 hs. Miércoles 15 a 20 hs. Espejo 593. Planta baja. Teléfonos 218197 - 220596.
10|7|Pte.|A

HUESOS

Dr. VICENTE ARAGONA
TRAUMATOLOGIA y ORTOPEDIA
Rivadavia 430. Planta baja. Dpto. 1. Turnos: 246935 - 241775.
20|8|F|Pte.

PARTERAS

CELINA E. M. de ARNEDO
PARTERA NACIONAL
Catamarca 585. Ciudad. T. 242388. Pedir turno.
29|F|99490|Pte.

LIDIA M. de CUARTAS
PARTERA
25 de Mayo 770. Mendoza. Teléfono 247223.
11|10|F|Pte.

ESTHER C. de SANANES
Partera nacional. Diariamente de 16 a 20 hs. Solicitar turno. Pedro B. Palacios 1260 (Ituzaingo) entre Catamarca y Lavalle. Teléfs. 257319 y 251391.
7|4|F|Pte.|D

DELIA MASCAREÑO de GOMEZ
OBSTETRICA NACIONAL
Pedir turno. Pellegrini 943. Godoy Cruz. Teléfono 292214.
1|9|97477|30|9

PSICOLOGIA

Lic. LIDIA ULLOA de ANELLO
PSICOLOGA
Niños, adultos. Nuevos métodos - Atención mutuales. Turnos teléf. 293204, de 16 a 20 hs. P. Mendocinas 634, 7º Piso. Dpto. 77.
9|8|F|95033|10|9

Lic. ROSA M. VAISBEIN
PSICOLOGA
Trastornos de conducta. Aprendizaje. Orientación vocacional. Turnos: 230139. José F. Moreno 1742. Mutuales.
11|8|C|653|10|9

EMILIO BENTURINO

Av. Colón 669 - Mendoza — Martillero Público — Tels. 248730 - 244335

Por orden de Hotel "Oasis" p/cierre; negocios de Juguetería, Regalería y Librería p/cierre y otros:

Gran REMATE sin base

HOY SABADO En la Mañana a las 10 Hs.: En la Tarde a las 15.30 Hs.:

EN AVENIDA COLON 669 — MENDOZA

EN LA MAÑANA DESDE LAS 10 HS. Rematamos por cierre de negocios, Art. de Librería, Ropería, Regalería y varios.

EN LA TARDE DESDE LAS 15.30 HS. Rematamos como de costumbre, Muebles, Art. del hogar, Materiales de demolición y varios, y todas las instalaciones, muebles y artefactos que funcionaban en el "Hotel Oasis" que cerró sus puertas definitivamente.

Martillan: E. BENTURINO y L. H. TRIONE

4|9|F|24587|4|9

Despalilladora Guindas - Usada

En buen estado - Compramos LAS LOMITAS S.C.A. CANGALLO 729 - 3º - 1038 Buenos Aires

3|9|F|22901|5|9

PESETAS

Vendo en España o permuto por finca en Mendoza.

Rivadavia 757 - San José

4|9|C|847|5|9

LIGUSTROS

(SIEMPREVERDE)

Para Calle $ 230.-

JARDIN OASIS J. B. JUSTO 434 - G. CRUZ Teléfono 247821

4|9|C|19|5|9

OPORTUNIDAD

EN 30 MESES

SAN MARTIN

AUTOMOVILES

CITROEN AMI 8	1975
RENAULT R - 12	1974
RENAULT 850	1971
FIAT 850, CUPE	1969
AUTO UNION	1967

PICK-UP

FORD F - 100 DIESEL	1971

CAMIONES

BEDFORD Carroc. y volquete	1965
BEDFORD chasis solo	1961
BEDFORD carroc. y volquete	1960

HOY SABADO ATENDEMOS TODO EL DIA DOMINGO HASTA LAS 13 HORAS

PRIMO MESCHINI S.A.

BOULOGNE SUR MER 260 — SAN MARTIN

4|9|F|24800|4|9

OSVALDO ALBERTO de la RETA

Matrícula 1478

REMATA

Por orden de reconocida mueblería, hasta terminar stock y por varios comitentes.

MAÑANA DOMINGO 9,15 Hs.

EN COLON 710 — GODOY CRUZ

— SIN BASE —

MUEBLES: Finos juegos de dormitorio de distintos estilos, de dos y una plazas. Juegos de dormitorio infantil de gran actualidad. Variado surtido en camas de una y dos plazas. Divanes. Cunas. Mesas de luz. Cómodas. Roperos en varias medidas. Sillas, fijas y plegables, en madera o metálicas tapizadas. Modulares. Aparadores americanos. Mesas extensibles y fijas, ovaladas, rectangulares o redondas. Juegos de living. Dentro del mencionado detalle encontramos gran cantidad de muebles usados en muy buen estado.

ARTICULOS DEL HOGAR: Heladeras familiares nuevas y usadas. Televisores ambas corrientes, totalmente transistorizados. Tocadiscos y equipos estereofónicos. Lavarropas a paleta. Calefones. Cocinas. Licuadoras a botonera. Planchas eléctricas, todos ellos de acreditadas marcas, nuevas, con garantía de fábrica y usadas, en perfecto estado de funcionamiento.

VARIOS. Juego de escritorio completo, y escritorios de distintas medidas, usados. Armario metálico para oficina. Grabador Televa con micrófono incorporado a casette. Regulador de voltaje marca ENIAK automático para 1,5 HP. Máquinas para reparación de medias. Cortadora de fiambres. Guitarras electrónicas. Vitrina mostrador de 4 mts. de largo. Artefactos eléctricos y lámparas de todo tipo. Cuchillería. Juegos de batería de cocina y numerosos artículos más imposibles de detallar.

UNA INTERESANTE SUBASTA PARA TODOS LOS GUSTOS Y PRESUPUESTOS

Colón 710 — Godoy Cruz — Visite Exposición

4|9|F|24587|4|9

NECESITAMOS

PARA LA ZONA CUYO

1 VIAJANTE DE ARTICULOS PARA EL HOGAR
1 VIAJANTE PARA MUEBLERIA
1 PROMOTOR DE VENTAS

La búsqueda está orientada hacia personas con buena experiencia en Ventas, siendo favorables aunque no limitativos, los antecedentes en las funciones que específicamente se requieren.

- Deberá poseer medio de movilidad económico
- Buena disposición para el trabajo y excelente presencia personal.
- Se ofrece: Sueldos, comisiones y reintegros de gastos en niveles superiores a los corrientes.

Entrevistas personales días lunes 6 y martes 7 en horario de comercio.

Belgrano 1639 - Godoy Cruz - Mza.

4|9|F|24684|6|9

SAN IGNACIO

3 dormitorios, hermoso fondo. Perfecto estado, con facilidades, vendo. Teléfonos: 225632 y 226368.

4|9|F|24579|5|9

GODOY CRUZ

3 DORMITORIOS - MIXTA $ 150.000.000 m/n TOTAL Y FACILIDADES TELEFS. 225632 - 226368

4|9|F|24583|5|9

PERKINS

VENDO MOTOR USADO 6-354 y 6-305

Tratar: Rivadavia 345 - San Martín - Mendoza - T. 22791

4|9|F|24674|4|9

VIVERO

"MI JARDIN TU PARAISO"

DURAZNOS, CIRUELOS, DAMASCOS, CEREZOS, PERALES Y ALMENDROS — SAN MARTIN 801 LAS HERAS — TELEFONO 231162

2|9|F|22790|30|9|A

¿ORO?

Como Siempre Pagamos Más... Suba dos pisos

Girón Argentina

San Martín 917, Piso 2, Mza.

3|9|C|840|4|9

VENDO O PERMUTO PEUGEOT 404 G. PRIX

Modelo 1970 - Patente Mza. Damián Hudson 455 - Ciudad Mendoza.

4|9|C|169|4|9

FERRETERIA

Necesita empleado para mostrador, con experiencia y referencias. Servicio militar cumplido. Escribir Poste Restante D. F. R. (16) Diario LOS ANDES

4|9|C|980|5|9

MOTONIVELADORA GRANDE

Necesitamos Alquilar por 10 días, con maquinista

OFERTAS: Sr. LOPEZ — TELEFONO 960500

4|9|F|24638|5|9

En la CIUDAD DE SAN MARTIN Calle Berutti Nº 45

PERMUTO o VENDO AMPLIA CASA

Con mucho terreno para edificar, por otra de menor precio en radio de Ciudad o en Godoy Cruz. Tratar en la misma o en: PELLEGRINI 1375 - GODOY CRUZ - MENDOZA

4|9|C|038|4|9

COMPRO FINCA

Parrales o viñedos de alta producción. Mínimo 20 Has. Dispongo de importante suma al contado. Intermediarios abstenerse. - Avellaneda 322 - Mendoza - Teléfono 216005

4|9|F|24757|4|9

COMPRO TRACTOR DEUTZ A-130

Con pala de arrastre de 6 m3. Teléf. 230898 - De 9 a 11 hs.

4|9|C|007|4|9

FAIRLANE 500 1972

Dirección hidráulica, muy bueno. Particular vende - Contado

JULIO A. ROCA 711 — CIUDAD

4|9|C|168|4|8

DEJE SU AUTO CON LLAVE NO GASTE NAFTA

VAYA TRANQUILO...

Estacionamiento con Abono Mensual día y noche. - Rioja 1010 y J. Vicente Zapata 68.

4|9|C|992|993|5|9

FIAT 1500

(CUPE)

$ 340.000

LAS HERAS 104 - DPTO. 2 GODOY CRUZ

4|9|C|214|4|9

Vendo Tractor

JOHN DEERE 1420 VIÑATERO USADO

Godoy Cruz 3150 - Villa Nueva - Guaymallén

4|9|C|186|5|9

DOBLADORA Y CORTADORA DE CHAPA

no más de 1,50 mts. usadas, compro. Mitre 534 - 1º piso, Oficina 4 - Teléfono 244898

4|9|C|284|4|9

SEPA COMPRAR

Galletitas venta directa de fábrica, gran surtido, vendemos cajas vacías. Mitre 1982, Ciudad.

2|9|C|482|5|9|A

MERCEDES BENZ 312

Colectivo fuera de línea mod. 64, motor reparado. Permuta facilidades. — Alvear 1211 - San José TELEFONO 259203

4|9|C|312|4|9

Oficial Mecánico

PARA MAQUINAS VIALES

Con experiencia mínima de tres años. Presentarse Obra Mundial 78, Parque General San Martín

4|9|C|964|5|9

AVISOS CLASIFICADOS

Compra y Venta de Propiedades

AA/PROPIETARIOS que deseen vender su propiedad. Provivienda asegura venta rápida y ventajosa. Solicite tasador sin compromiso. Perú 1214, T. 218277 255813 - 258054.

2|9|C|538|30|9

A PROPIETARIO compramos casa, departamento, lote o finca. Godoy & Pelaía Máxima seriedad inmobiliaria. Gutiérrez 585. Teléfs. 258543 - 251597.

22|5|F|81131|Pte.

A MINNI compra casas, terrenos, fincas chicas y grandes, departamentos o lotes, entregamos efectivo, de 1 a 4 autos y 5 Has. en Maipú, saldo convenir. Bandera de los Andes 2829. Tel. 261644. 2|9|F|22848|5|9

A COMPRO lote 6ª Sección hasta 120 m2. Contado. Tratar 257430. 4|9|C|016|4|9

A ESTRENAR Rioja, Urquiza, 3 dormitorios, dependencias. Salta 1743. - 215254. 4|9|C|201|4|9

A ESTRENAR, Godoy Cruz, tres dormitorios, patio, cochera - Menéndez Bianchi - Rivadavia 685 - Tel. 241666. 4|9|C|232|4|9

A MSN 230.000.000 total casa 5ª Sección, facilidades. Oportunidad. Guarna. Olascoaga 389. Ciudad. 4|9|T|09436|5|9

A. MINNI, mañana publica sus avisos, muy importantes. Léa y compruebe. 4|9|F|24782|4|9

A SOLO $ 400.000 quemo, 2 lotes juntos Barrio. Jardín Serrano, Godoy Cruz, 9 de Julio 1030, local 3, Ciudad. 4|9|F|24780|4|9

ANTISISMICA barrio Suboficiales, Sexta Sección, vendo sin intermediarios. Tel. 231990. 4|9|C|779|5|9

APURADISIMO líquido cuatro casas. Facilidades. Lamadrid 333, Ciudad. 4|9|C|097|4|9

ANTISISMICA 6ª Sección, living, 3 dormitorios, cocina comedor, patios, cochera, $ 560.000.000, facilidades. Paso de los Andes 3080. 4|9|C|050|5|9

ANTISISMICAS San José, Villa Nueva, R. Cruz, Bº Jardín, Luzuriaga y otras. Basile. Bra. Andes 4031, V. Nueva. 262356. Sábado mañana, tarde. 4|9|F|24749|4|9

ANTISISMICA 3 dormitorios, nueva, Barrio Santa Ana, total 350 millones. Anticipo 150.000.000. J. F. Moreno 1575. 4|9|F|24701|6|9

ANTISISMICA, 2 dormitorios, dependencias, Barrio Metalúrgico. Godoy Cruz. Anticipo 120.000.000 recibo automóvil. J. F. Moreno 1575. 4|9|F|24716|6|9

ALBERDI, Guaymallén, vendo piso 3 dormitorios, desocupado. Total 2.300.000. - 215254. 4|9|C|201|4|9

BARRIO Santa Ana vendo linda casa tres dormitorios, patio embaldosado, jardín. Contado 1.300.000 y 30 meses. - San Lorenzo 21 - Ciudad. 2|9|F|22662|5|9

BONITA casa, Godoy Cruz, nueva, living, 3 dormitorios, 2 baños, garaje, patio, $ 400.000.000, facilidades. Paso de los Andes 3080 Ciudad. 4|9|C|050|4|9

BARRIO Bombal vendo 2 casas valor de una, 255 metros cubiertos. Total 12.000.000. - 215254. 4|9|C|201|4|9

BERMEJO: 1 Ha. Zona urbana, agua, luz, pavimento, $ 1.250.000 y facilidades. Contini: 248101. 4|9|C|148|4|9

CENTRO, departamento externo, dos dormitorios, comedor, etc. Total pesos 3.250.000. Facilidades. Vende Martillero, llaves. Tratar: Rioja 1969. Tel. 255741. 3|9|C|756|4|9

CASA 2 dormitorios, cocina comedor, 2 baños, todos los servicios, vendo, Benavente 4457, Villa Nueva, Tel. 261155. 3|9|F|24534|4|9

COMPRO al contado pequeño departamento en Mar del Plata o Chile. - Tel. 240083. 3|9|C|375|4|9

CASA mixta sobre V. Correa, 3 habitaciones, salón a la calle, 380 metros terreno. Contado y facilidades. Paso de los Andes 3080. 4|9|C|050|4|9

CASA precaria en San José compro, entrego 300.000, cupé Torino 68, próximo 300.000, saldo convenir. Lencinas. San Luis 355 Mza. 3|9|C|763|4|9

CASA una planta. ¡Oportunidad! en Villa Nueva, living comedor, dos dormitorios grandes con placares, cocina comedor, baño completo y amplísimo estar con vista jardín, patio. Precio total $ 250 millones, con facilidades. - T.E. Comer. 249300. Particular 261999. 4|9|C|307|5|9

COMPRO casa entrega 50.000.000 saldo a convenir - Coronel Díaz 138 - Tel. 253604. 4|9|T|9438|4|9

CIUDAD: (B. Sur Mer-Joaquín V. González), antisísmica, antigua, 3 ambientes, 405 m2. pesos 18.000.000 y facilidades. Contini: 248101. 4|9|C|148|4|9

CASA Godoy Cruz, 2 dormitorios, dependencias. Total 240.000.000. Anticipo 50%. J. F. Moreno 1575. 4|9|F|24713|6|9

COMPRO casa antisísmica en Godoy Cruz, pago contado. Tratar en Antonio Tomba 336, Godoy Cruz. Tel. 223142. 4|9|F|97633|5|9

CASA estrenar vendo americana en Benegas, 2 dormitorios, cocina comedor, cochera cubierta, construcción de primera. San Martín 1071 G. Cruz. T. 225235. 4|9|F|97600|4|9

CASA Gutiérrez total $ 85.000.000. Recibo automóvil. Basile. Bra. Andes 4031. V. Nueva. 262356. Sábado mañana - tarde. 4|9|F|24752|4|9

CASA San José total $ 160.000.000 con 50% ctdo. Basile. Bra. Andes 4031, V. Nueva. 262356. Sábado, mañana, tarde. 4|9|F|24751|4|9

CON $ 600.000 saldo convenir, vendo departamento interno, entrega inmediata, tratar: Félix Suárez 884, Villa Nueva. 4|9|F|24781|4|9

DUEÑO vende casa en Benegas a estrenar, a 5 cuadras Cervecería Andes, 3 dormitorios, cochera, living comedor con chimenea, etc. Total $ 3.000.000, adaptada a plan banco, tratar: Rondeau 249, departamento B. 2|9|F|22857|5|9

DESOCUPADA en 6ª Sección casa 10 habitaciones 3 baños instalados ideal para residencial contado y facilidades. Jujuy 123. 3|9|T|09333|4|9

DEPARTAMENTO: Godoy Cruz a estrenar en monoblock, barrio, entrega inmediata, plan banco acordado, living, 3 dormitorios y dependencias. Informes: Paso de los Andes 3080. 4|9|C|050|4|9

DUEÑO vende casa antigua, 30 metros terminal. San Juan de Dios 358, Dorrego. 4|9|C|028|4|9

DEPARTAMENTO frontal, Rivadavia 160, 2 dormitorios, dependencias. Salta 1743. 4|9|C|201|4|9

DEPARTAMENTO frontal, céntrico, 2|3 dormitorios, 2 baños, dependencias servicio - Otro: Bº Bombal, 2 dormitorios, cochera, Otro: 1 ambiente dividido - Consulte: Menéndez Bianchi - Rivadavia 685 - Tel. 241666. 4|9|C|232|4|9

DEPARTAMENTO dos dormitorios c|s cochera, centro, dueño vende y casa p|depósito - Tel. 253639. 4|9|C|253|4|9

DEPARTAMENTO vendo en 2do. Barrio Comercio, Godoy Cruz, impecable, dos dormitorios. Tel. 225882. 4|9|C|178|5|9

DEPARTAMENTO antisísmico interno, 2 dormitorios, entrada automóvil. Anticipo 45.000.000. Recibo automóvil. J. F. Moreno 1575. 4|9|F|24696|6|9

DEPARTAMENTO céntrico, primer piso, 2 dormitorios, dependencias de servicio. Anticipo 150 millones. Recibo casa. J. F. Moreno 1575. 4|9|F|24704|6|9

EN VILLA NUEVA (Bra. de los Andes 3.500), cómoda casa habitación, amplio fondo semicubierto, entrada independiente 720 m2. barata. Contini: 248101. 4|9|C|148|4|9

ESEXTA vendo hermoso Dpto. planta baja, 2 dorm., dep. cochera $ 1.200.000 y facilidades - T. 2.300.000 - Jorge Calle 356 - Cdad. 4|9|237|4|9

FINCA 5 has. olivares, frutales, gran surgente, casa buena. 15 Km. centro vende Basile - Bra. de los Andes 4031 - V. Nueva. 262356 - sábado mañana - tarde. 4|9|F|24740|4|9

FINCA 17 Has. chacra, C. Segovia. Otra 5 Has. R. Medio con viña, casa, perforación, chacra y otras. Basile, Bra. de los Andes 4031. V. Nueva. - 262356. Sábado mañana-tarde. 4|9|F|24742|4|9

FINCA espalderos, frutales, chacra, alameda, casa, perforación, tractor, implementos de primera. Basile. B. Andes 4091. V. Nueva. 262356. Sábado, mañana, tarde. 4|9|F|24739|4|9

FLORESTA vendo lote 200 m., permuto por terreno Chacras, Vistalba. Diferencia conveniente. 4|9|C|

FINQUITA C. Segovia, 2 Has. regalo, c|d'agua y pozo. Basile. Bra. de los Andes 4031. V. Nueva. - 262356. Sábado mañana-tarde. 4|9|F|20741|4|9

FINCA Ugarteche sobre Ruta 40, 14 Has. durazneros de primera, pozo electrificado, 2 casas, tractor nuevo, herramientas. Contado y facilidades. Dueños venden horario comercio 8.30 a 19 horas. Alte. Brown 1474 - Godoy Cruz. 4|9|C|200|6|9

FINCA 24 hectáreas, con producción, derecho agua, casa material. Total 400.000.000. Anticipo 50%. Recibo automóvil. J. F. Moreno 1575. 4|9|F|24707|6|9

GALPONES disponemos de 200 a 1.200 mts. venta o alquiler. Basile. Bra. Andes 4031. V. Nueva. 262356. Sábado mañana, tarde. 4|9|F|24753|4|9

GODOY CRUZ, tres ambientes, comedor, todos servicios, recibo lote, departamento. Burgos 334, Las Heras. 4|9|C|333|4|9

HERMOSA casa 6ª Sección, living, 4 dormitorios, escritorio, amplia cocina, comedor, dependencias servicios, 2 baños principales, cochera 2 coches, jardín, patio. - Contado y facilidades. Paso de los Andes 3080. 4|9|C|050|4|9

LOTE compro, lugar sin pretensiones, p|contado. Tel. 242917. 2|9|C|511|4|9

LOTES 6ª Sección 10 x 20 y 10 x 25 regia ubicación. Contado y facilidades. Paso de los Andes 3080. 4|9|C|050|5|9

LOTE 6ta. 12,30 x 20 vendo precio total $ 1.300.000 - Jorge Calle 356. Cdad. 4|9|C|267|4|9

LOTE chico zona residencial compro, entrego auto mediano. Llamar al teléfono 293383. 4|9|T|9398|6|9

LOTE (Avda. Acceso - Allayme Gllén.) 200 m2. $ 800.000. Contini: 248101. 4|9|C|151|4|9

LOTE 11 x 17 4ª Sección, muy bien ubicado vendo, permuto. Salta 2818, Mendoza. 4|9|C|133|5|9

LOTE o sitio compro a dueño directo, no importa distancia. Sin casa, con agua. Pago contado hasta $ 10.000.000. Tel. 255793. 4|9|T|09420|6|9

LOTES Barrio Santa Ana (2) buena ubicación. Facilidades. Basile. Bra. Andes 4031, V. Nueva. 262356. Sábado mañana, tarde. 4|9|F|24754|4|9

LUZURIAGA lote 12 m. frente zona urbanizada. Líquido $ 300 mil. Hay otro colindante misma medida. 227011. 4|9|F|97620|4|9

LOTE en Potrerillos vendo contado $ 350.000. Teléfono 290857. 4|9|C|333|5|9

LOCAL comercial pleno centro, ciudad, superficie 48 m2. 9 de Julio 1030, local 3, Ciudad. 4|9|F|24777|4|9

LINDA casita 5 cuadras Costanera, Guaymallén, living, 2 dormitorios, baño, cocina comedor, patiecito, contado 600.000 facilidades, 9 de Julio 1030, Local 3, Ciudad. 4|9|F|24778|4|9

LOTE Barrio Santa Ana $ 500.000, 9 de Julio 1030, local 3, Ciudad. 4|9|F|14779|4|9

"OFREZCA" o compre su inmueble a Inmobiliaria responsable..., una de ellas: "Benturino" - Colón 669, 246927 - 227629, Lugones. 30|8|F|21925|5|9

OPORTUNIDAD quemo con 200 mil pesos agradable departamento en Bº Suárez - agua, luz, cloacas - saldo facilidades amplias, acepto valores, permutas hoy y mañana atiendo todo el día - 9 de Julio 1620 - 2º piso. 4|9|C|244|4|9

OPORTUNIDAD, casa material 6ª Sección, zona residencial, 335 metros terreno (11,40 x 29). Total $ 3.000.000. Navarro. 251410. 4|9|T|09425|5|9

PROPIETARIO vende a estrenar, casa 3 dormitorios, 2 baños, todo confort, gran terreno, Barrio Parque Drummond. Los Alamos 238. Teléfono 980981, Luján. 4|9|F|24768|4|9

PERMUTO mi casa Bº Judicial por otra buena ubicación - 4 dormitorios y dependencias - buen contado - Tel. 227507. 4|9|C|236|4|9

REGIA casa 6ª Sección, 4 dormitorios, living, dependencias, garaje, fondo, cortinados y artefactos luz, $ 790.000.000, facilidades, recibo auto. Paso de los Andes 3080. 4|9|C|050|5|9

TERRENO 18.000 mts. cerca Bodega del 900, s|Acceso Este. - Basile. Bra. de los Andes 4031. V. Nueva. - 262356. Sábado mañana-tarde. 4|9|F|24746|4|9

TERRENO 376 mts. Godoy Cruz Avellaneda, Villa Nueva, mejor esq. comercial. Basile. Bra. de los Andes 4031. V. Nueva - 262356. - Sábado mañana-tarde. 4|9|F|24745|4|9

TERRENO 22.000 mts. cerquita Acceso Este, con perforación. - Basile. Bra. de los Andes 4031. V. Nueva. - 262356. Sábado mañana, tarde. 4|9|C|

TERRENO 2.600 mts. frente dos pavimentos, mts. Base y Algarrobal c|30 mts. frente, vendo. Permuto casa. Basile. Bra. Andes 4031, V. Nueva. 262356. Sábado mañana, tarde. 4|9|F|24748|4|9

TERRENO 23.000 mts. s|C. Rodríguez Peña a mts. Urquiza, salida 2 calles. Basile. Bra. Andes 4031, V. Nueva. 262356. Sábado mañana, tarde. 4|9|F|24747|4|9

TERRENO 5.000 mts. calle Maza, centro Gral. Gutiérrez vende Basile. Bra. de los Andes 4031. V. Nueva. Sábado mañana-tarde. 4|9|F|24743|4|9

URGENTE a propietario compro casa o lote, 6ª o ciudad. Teléfono 258077. 4|9|C|050|5|9

VENDO lote 200 m2., agua, luz cloacas, pavimento. Barrio Agua y Energía. Sarmiento y Figueroa Alcorta en contrucción, oportunidad. Tratar: San Martín 2971, Las Heras. Mendoza. 3|9|C|678|4|9

VENDO Confitería Bailable equipada y chalet contiguo. Barrio residencial. Venta en block. Tratar: Inmobiliaria Norte. Teléfonos 02 y 78 (Merlo, S. Luis). 3|9|C|684|5|9

VENDO lote Bº Espejo 12 x 30. Teléfono 230811. 3|9|T|09334|5|9

VENDO departamento Barrio Cano, 900.000 contado, resto facilidades. 246418. Cruz. 3|9|C|821|4|9

VENDO casa 3 dormitorios y salón americano, recibo permuta. Ascasubi 2642, San Ignacio. 4|9|C|759|4|9

VENDO casa particular, antisísmica, 3 dormitorios, cocina comedor, baño, patio. Suiza 1167. B. Santa Ana. Gllén. 4|9|C|203|5|9

VENDO lote interno 2 piezas, cerquita Coronel Díaz. Recibo automotor. Alberdi 157. 4|9|C|161|162|4|9|D

VENDO casa grande 10 habitaciones 300 millones. 258645. 4|9|F|24784|4|9

VENDO finquita 2 hectáreas. Pedro Pascual Segura y San Rafael. 500 metros Lisandro Moyano. Las Heras. 4|9|C|333|5|9

VENDO hermosa casa Barrio Santa Ana, 258645. 4|9|F|24783|4|9

VENDO 2 hectáreas con galpón y casa de familia, sobre carril Rodríguez Peña 258645. 4|9|F|24785|4|9

VENDO o permuto casa en Uspallata, frente a cámping, tratar en Muñiz 184, Luzuriaga. (Maipú). 4|9|C|09|5|9

VENDO 15 Has. de parral y viña pozo electrificado, derecho de agua c|casa, galpón, tractor Massey Ferguson con implementos, animales, herramientas. Precio 7.500.000 contado y facilidades. San Martín 891. Luján. 4|9|F|97607|5|9

VENDO 4 Has. de olivo de Maipú, derecho de agua. San Martín 861, Luján. 4|9|F|97605|5|9

VENDO 4 Has. viña y olivo, casa, galpón, agua y luz, sobre asfalto. San Martín 861, Luján. 4|9|F|97603|5|9

2 Has. Colonia Segovia,, con casa galpón 700 mts. pozo cond. etc. $ 2.000.000 c|fac. Salta 2818, Mza. 4|9|C|133|4|9

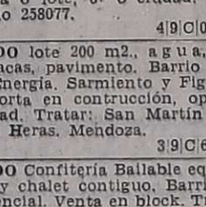

Compra y Venta de Negocios

ANTICIPO, facilidades vendo taxi Peugeot modelo 1975, parada céntrica. Espejo 747, ciudad. 4|9|C|92|5|9

APURADISIMO líquido residencial; peluquería damas; instituto belleza; fiambrería; whiskería; café-bar. Lamadrid 333, Ciudad. 4|9|C|96|4|9

ALQUILO despensa, rotisería céntrica, maquinarias, teléfono. 2.500.000 mensuales. J. F. Moreno 1575. 4|9|F|24710|6|9

DESPENSA vendo barrio Trapiche alquiler bajo, facilidades, recibo auto. Sobremonte 386, Ciudad. 3|9|C|956|5|9

DESPENSA con vivienda, 1.400 metros terreno, todas comodidades, luz, fuerza, gas. Vendo, recibo camión, camioneta. Tratar: Despensa Jorge. Carril Moreno. Villa Seca. Maipú. 4|9|F|20763|5|9

FABRICA fideos, buena producción, Vendo o permuto, por viaje. Tratar señor Roberto. T. 972628. San Martín 146. Maipú. 4|9|C|231|5|9

ROTISERIA, pizzería en lo mejor de Godoy Cruz. Vendo. Tratar: Granaderos 470, T. 290346. (Ciudad). 4|9|C|246|5|9

RESIDENCIAL vendo, 8 habitaciones, bajo alquiler, recibo automotor. Fco. de la Reta 1006, San

Compra y Venta de Muebles

A. BENTURINO Tel. 244335-248730 ofrezca muebles, antigüedades, artículos en general. Colón 669 3|8 Pte

A. SELLA. Tel. 247447 - Martillero. Tiburcio Benegas 776, ofrezca muebles, artículos hogar, máquinas usadas; dinero en el acto. 11|2|F|6972 Pte.

A. AMITRANO - Martillero. Teléfono 247711, Aristides Villanueva 332, ofrezca muebles, antigüedades, maquinarias artículos generales. Pagamos mejor. Anticipamos dinero. 9|6|F|2375 Pte

A $ 35.000 líquido finos dormitorios enchapados, modulares, comedores. Créditos sola firma. Confraternidad Ferroviaria 585, ciudad. Teléfono 253931. 4|9|T|9402|13|9

PLACARES amoblamientos e instalaciones, se hacen a medida. Confraternidad Ferroviaria 585, (Altura Paraguay al 3.100 ciudad). 4|9|T|9403|18|9

PARTICULAR vende juego comedor, heladera, lavarropa y estufa, usados, llamar al Tel. 262741. 4|9|C|652|5|9

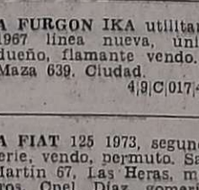

Compra y Venta de Automotores y Cubiertas

ROBERTO WANSZTEIN

O'Brien esquina Alberdi

San José

Cupé Torino 1971	$ 290.000
Cupé Chevy 1972	$ 390.000
Torino 300 S	$ 290.000
Chevrolet Super 1971	$ 290.000
Falcon Futura 1968	$ 250.000
Chevrolet 1968|69	$ 180.000
Valiant IV, 1967|66|65	$ 180.000
Fiat 600, 1969	$ 140.000
Renault R - 4, 1967|69	$ 95.000
Rambler 1966	$ 120.000
Estanciera Utilitario modelo 1966	$ 120.000
Renaul Gordini 1964	$ 70.000
Fiat 1.100, 1962|63	$ 120.000
Siam Di Tella 1963	$ 99.000
Ford Taunus 1968	$ 65.000
Jeep carrozado 1968	$ 78.000
Rural Opel 1958	$ 75.000
Cupé Ford 1938	$ 29.000

Y FACILIDADES 30 MESES O PERMUTO

Aceptamos documentos adicionales como parte contado. Planes especiales a empleados públicos y policiales.

HOY ABIERTO TODO EL DIA.

4|9|F|24628|5|9

A FURGON IKA utilitario 1967 línea nueva, único dueño, llamante vendo. - Maza 639. Ciudad. 4|9|C|017|4|9

A FIAT 125 1973, segunda serie, vendo, permuto. San Martín 67, Las Heras, metros, Cnel. Díaz, gomería. 4|9|C|333|4|9

A FIAT 125 vendo, impecable. Las Heras 790, Ciudad. Tratar: 17 a 20 horas. 2|9|C|5414|9

A CHEVROLET Bel Air 1958. - Vendo o permuto por menor precio. Catamarca 522, Ciudad. 3|9|C|782|4|9

A RADIADORES Vigil Reparaciones, ventas. Facilidades. Saavedra 1000, continuación Garibaldi - San José - Tel. 258651. 3|9|C|716|2|10

A MERCEDES Benz 180, gasolero, vendo o permuto menor valor, oportunidad viajantes. Hilario Cuadros 95, Benegas, G. Cruz. 4|9|C|193|5|9

A PRIMERA oferta razonable, vendo Rural Falcon '71, Mansilla 1949, Godoy Cruz. Sábado sola-

A - TAXI vendo, parada céntrica, Polara 1973 (naftero). Ver domingo: Cayetano Silva 2685, Mendoza. 4|9|C|60|4|0

A PERMUTO menor precio Citroen 1959 impecable. Yapeyú 105. Guaymallén. Atrás estación Terminal. 4|9|T|9435|4|9

A - CAMIONETAS Chevrolet modelo 1962, 1969 y 1967. Interés 4 1/2 %. Facilidades. Permuto. San Miguel 1885. Las Heras. 4|9|C|333|4|9

A FIAT, cupé 69. Muy buena, permuto, doy facilidad. Güiraldes 466, Dorrego. Espejo al 1000. - Teléfono 242585. 4|9|C|254|4|9

A VENDO Fiat 600|63, ver sábado y domingo. Bugano 916, G. Cruz. 4|9|F|97638|4|9

A $ 290.000 y facilidades, hermoso Dodge Coronado 1972, acepto permutas. Corrientes 29 C. 4|9|F|97631|5|4

A $ 290.000 y facilidades, precioso Dodge 1.500, modelo 1973, acepto permutas. Corrientes 29 ciudad. 4|9|F|97629|5|9

A FORD Fairlane 500 mod. 1974, impecable. Recibo menor. Sábado todo el día. Domingo hasta las 13 horas. Paso de los Andes 509. Mendoza. (Est. de Servicio). 4|9|C|62|4|9

ATENCION, Estanciera 60, motor standard para asentar, permuto por coche Chevrolet o Ford 46|47. Coronel Plaza 651. 3|9|T|9345|4|9

AUTOS baratos. Morris 1947. Dodge 1941. Chevrolet 1937. Aceptamos televisor. San Luis 540. 2|9|C|545|4|9

ATENCION: vendo Opel 1975, Fiat 128, Iava 1975, Dodge 1500-1974, Fiat 125-1974, Peugeot 404-1972. José Vicente Zapata 236. Mendoza. 3|9|F|24425|4|9

ATENCION, compro coupé Torino 67 al 71 o Falcon 67 al 70. Entrego coupé Fiat 800. Diferencia contado. Alem 230. Ciudad. 3|9|T|9336|4|9

AL CONTADO compro autos, medianos, patente Mendoza. José Vicente Zapata 236. Mendoza. 3|9|F|24429|5|9

AUTOMOVIL Peugeot 504, 71 y 70, vendo, permuto, facilidades. 9 de Julio 2218. 4|9|C|72|4|9

AUTOMOVILES: Renault 6, 1974: Fiat 128, 74, vendo, permuto, facilidades. 9 de Julio 2218. 4|9|C|72|4|9

AUTOMOVIL Citroen 3 CV. 75 y 70, vendo, permuto, facilidades. 9 de Julio 2218. 4|9|C|72|4|9

AUTOMOVILES Chevrolet modelo 1967, Super de Lujo y modelo 1965; 4-L modelo 1967, 1965; Fiat Familiar modelo 1965; 600 modelo 1962 y Citroen modelo 1965. Interés 4 1/2 %. Facilidades. Permuto. San Miguel 1885. Las Heras. 4|9|C|333|4|9

ATENCION vendo al contado Peugeot 404, 1967, estado general muy bueno. Total $ 40.000.000 Bandera de los Andes 1280, Villa Nueva. 4|9|F|24786|4|9

AUTOMOVIL Dodge 1.500 75, vendo permuto, facilidades, 9 de Julio 2218. 4|9|C|72|4|9

ACOPLADO nuevo, carrocería, 2 motores Mercedes, vendo, Pellegrini 603, San José. 4|9|C|292|5|9

AUTO Unión 67, impecable vendo, recibo menor, Tiburcio Benegas 350, Godoy Cruz. 4|9|F|97622|4|5

APACHE 60, como nueva, vende particular permuta por 67. Pringles 1797, San José. 4|9|C|273|4|9

AUTOMOVILES AMI 72, Valiant 68, Fiat 600-69, R-4 69, Siam 66, vendo, permuto, facilidades. - Pringles 1797, San José. 4|9|C|273|4|9

AUTOMOVIL Rambler 65, impecable, vendo, permuto, facilidades. - 9 de Julio 2218. 4|9|C|72|4|9

AUTOMOVIL Fiat 1.500, 66, vendo, permuto, facilidades. 9 de Julio 2218. 4|9|C|72|4|9

APURADO vendo Chevrolet Super 65, impecable. Tel. 254356. 4|9|C|985|5|9

AUTOMOVIL Valiant IV 67, estado original, vendo, Lavalle 333 Ciudad. 4|9|C|309|4|9

APURADISIMO líquido cupé Torino 1973; cupé Chevrolet 1947. Lamadrid 333, Ciudad. 4|9|C|96|4|9

AUTOMOVIL Ford Taunus 58, única mano, vendo, Lavalle 333, Ciudad. 4|9|C|309|4|9

B.M.W. 500 cm3 modelo 58 buen estado vendo o permuto. Entre Ríos 326, Mza. 1|9|T|09247|4|9

COMPRO motor Perkins con caja de 5ta. - Hualpa 737 - Tel. 222425. 2|9|F|22754|4|9

CAMION Bedford 63 y 65, volcador, vendo. Formosa 321, Cdad. T. 290231.

CAMION Bedford 61, carrocería, vendo. Formosa 321, Cdad. 3|9|F|24444|5|9

CAMIONES Bedford a elegir, modelos 57, 60, 61, 63, 66, equipados, financiamos hasta 30 meses, Formosa 321, alt. San Juan al 100, Mendoza. 4|9|F|24794|4|9

**COMPRAM

M. BACCARELLI

HOY - VENDO URGENTE

DEPARTAMENTO CENTRAL

3 DORM. - LIV/COMEDOR - BAÑO - COCINA, ETC. MUY CENTRAL

OPORTUNIDAD..!

TOTAL: $3.500.000 (Ley) CON FACILIDADES - LLAVES:

GUTIERREZ 331 — TELEFONO 255251

4|9|F|24695|4|9

IMPSA

INDUSTRIAS METALURGICAS PESCARMONA S.A.I.C.F.

Ceretti 244 - Godoy Cruz - Mza. - Tel. 220 007-194-213

Viamonte 1526 - 5º - Cap. Fed. - Bs. As.

Tel. 453326 - 198385

NECESITA INCORPORAR:

Contador Público Nacional

SE REQUIERE:

— Antecedentes no menores de cuatro años al frente de departamento contable.
— Experiencia en contabilidades mecanizadas, registro directo e indirecto.
— Dedicación Full-Time.

SE OFRECE:

— Remuneración acorde con capacidad.
— Posibilidades jerárquicas y económicas.

Dirigirse exclusivamente por correspondencia a.

CONTADOR - Ceretti 244 - 5501 - Godoy Cruz Mza.

4|9|F|24688|5|9

CORRALON

AVENIDA

OFERTAS

HIERRO de construcción 4,2 al 25

CEMENTO la bolsa ..... $	450
CAL la bolsa ..... $	250
GRASA p/techos, el Kg. $	20
CAÑO p/luz 5/8 ..... $	330

CREDITOS

Atendemos en: Gobernador González y V. Castillo - Cdad. y San Martín 145 - Las Heras - Teléfono 216980

4|9|F|24734|7|9|A

USADOS AUTOS USADOS AUTOS USADOS

Oportunidad ¡Usados! En 30 meses

AUTOMOVILES

DODGE 1500 ..... $ 300.000 y 30 meses	73
DODGE GTX V8 ..... $ 350.000 y 30 meses	73
DODGE CORONADO ..... $ 320.000 y 30 meses	73
FIAT 128 L-1300 ..... $ 300.000 y 30 meses	73
PEUGEOT DIESEL ..... $ 350.000 y 30 meses	73
CITROEN 3 CV ..... $ 120.000 y 30 meses	72
DODGE GTX 6 cilindros ..... $ 300.000 y 30 meses	71
DODGE 1500 ..... $ 200.000 y 30 meses	71
FIAT 128 ..... $ 200.000 y 30 meses	71
FIAT 1600 ..... $ 180.000 y 30 meses	70
FORD FALCON ..... $ 250.000 y 30 meses	70
RENAULT R-6 ..... $ 190.000 y 30 meses	70
VALIANT IV ..... $ 200.000 y 30 meses	67
RENAULT GORDINI ..... $ 130.000 y 30 meses	67
PEUGEOT 404 ..... $ 180.000 y 30 meses	67
AUTO UNION ..... $ 100.000 y 30 meses	66
FIAT 600 ..... $ 90.000 y 30 meses	63
RENAULT 4-L ..... $ 70.000 y 30 meses	63
DI TELLA 1500 ..... $ 100.000 y 30 meses	63
RENAULT DAUPHINE ..... $ 90.000 y 30 meses	63
VALIANT I ..... $ 150.000 y 30 meses	62
JEEP IKA ..... $ 120.000 y 30 meses	60

CAMIONETAS

CHEVROLET DIESEL ..... $ 550.000 y 30 meses	75
DODGE D-100 ..... $ 300.000 y 30 meses	74
CHEVROLET ..... $ 270.000 y 30 meses	73
DODGE D - 100 ..... $ 250.000 y 30 meses	73
DODGE D - 100 GASOLERA ..... $ 400.000 y 30 meses	73
DODGE D - 100, c/cobertura ..... $ 200.000 y 30 meses	67
DODGE D - 100 ..... $ 150.000 y 30 meses	64
BAQUEANO ..... $ 80.000 y 30 meses	62

INTERES MAS BAJO DE PLAZA

PRIMO MESCHINI S.A.

CONCESIONARIO DODGE

RIOJA 1448 MENDOZA

AUTOS USADOS AUTOS USADOS AUTOS

4|9|F|24799|4|9

GRAN REMATE DE CALZADOS Y CARTERAS

DAMAS Y HOMBRES

COMIENZA LUNES 6 DE SETIEMBRE DE 9.30 A 13.00 Y DE 16.30 A 20.30 HS.

SIN BASE

Comisión 10 %

Remata: J. C. Oliva. Mat. 347

9 DE JULIO 1583

ORO

— JOYERIA BASSO —

PAGO 110.000 Gr. Of.

Rescato Pólizas

SAN JUAN 1359

31|8|C|813|6|9

VENDO

TORINO 1975

20.000 Kms. - Clark 755 - Mza. - Teléfono 249341.

4|9|C|248|4|9

Para Fabricantes de Embutidos

Disponemos de inmejorable calidad en ají, pimienta, pimentón, orégano y especias en general. El mejor precio de plaza. Venga, compruébelo mientras tomamos un rico cafecito GRATIS.

PRODUCTOS "S. H." - Godoy Cruz 771 - San José - Tel. 215357

1|9|F|24557|9|9|A

COMPRO BARBECHOS

MALBECK Y CABERNET SAUVIGNON

Con certificación de origen - 20.000 plantas de c/variedad Primitivo de la Reta 1024 - Piso 1º - Oficina 96 - Mza. Teléfono 243173 - De 7 a 12 horas.

4|9|F|24591|4|9

OPERADOR NATIONAL 32

COMPAÑIA DE SEGUROS NECESITA

Enviar datos personales a: Poste Restante O. N. (35) Diario LOS ANDES

3|9|C|707|5|9

VENDEDOR

Con conocimientos en Materiales de Construcción, Ferretería y otras para negocio en Ciudad de Mendoza. Escribir detallando datos y referencias trabajos anteriores a: Pte. Rte. V.Z. (34) - Diario LOS ANDES

4|9|C|699|4|9

FIAT 128 - 0 Km.

VENDO MITAD CONTADO saldo 19 cuotas sin intereses. - Vergara 641, Godoy Cruz. Barrio Decavial, frente paredón cementerio, costado Sur. Atiendo sábado y domingo todo el día.

4|9|F|97597|4|9

GRATIFICARE DEVOLUCION

o quien suministre datos de perra AFGHA/HOUND, negra, responde al nombre de "CHOLA". - Yrigoyen 398 - Godoy Cruz - Teléfono 240304.

4|9|T|9401|4|9

ALAMOS - 1 Año

Excepcional Oportunidad

TELEF. 252429

4|9|F|24728|5|9

TOPADORISTA

CON EXPERIENCIA EN TRABAJOS DE ALTA MONTAÑA

Antecedentes y referencias completas a:

Poste Restante E. X. F. (16) - Diario LOS ANDES

4|9|C|173|5|9

INGENIERO CIVIL

CON EXPERIENCIA EN HORMIGON PRETENSADO

Necesita Importante Empresa

Es una excelente oportunidad de realización para un profesional con capacidad y empuje.

Las funciones, netamente ejecutivas, se cumplirán en la ciudad de Mendoza, habiéndose previsto para el cargo una interesante remuneración, movilidad y otras ventajas.

Escribir detallando antecedentes a: Poste Restante G.F.S. (8) Diario LOS ANDES

4|9|F|24773|5|9

VENDO

Lavarropas industrial giratorio con inversión de marcha, motor a dos corrientes, capacidad 40 kg. Heladera comercial Siam 150 pies. Calefones eléctricos de 75 litros. Lavabos. - Ver sábado y domingo.

9 DE JULIO 2473 — CIUDAD

Colegio Compañía de María

4|9|C|152|4|9

VENDO

CARPINTERIA INSTALADA

MONTECASEROS 2180

4|9|C|777|4|9

INSTALACIONES REGALERIA

— VENDEMOS —

Ver días hábiles de 17 a 20 hs. RONDEAU 223 — MENDOZA.

4|9|C|577|5|9

VIVERO

Gran stock Ciruelas D'Agen. - Cerezas y Duraznos distintas variedades y 5 plantines de Pela

BUSCEMA HNOS. S.A.

Lavalle 614 - Gral. San Martín Mendoza - Tel. 21094

4|9|F|24670|5|9

ORO

BRILLANTES "OROMET" COMPRA

CATAMARCA 110 TEL 231881

LAVADERO Y ENGRASE SE ALQUILA

Presentarse con referencias y garantías. ESTACION YPF - PALMIRA

4|9|F|24675|6|9

Patos - Pavos Lechones

VIVOS

Ventas por Mayor y Menor

LISANDRO MOYANO 2200 El Plumerillo — Las Heras

1|9|F|22397|4|9|A

VENDO

Camión Ford 1968, balancín y carrocería Maldonado, motor 1973, Perkins grande en perfecto estado. San Martín 861 - Luján.

4|9|F|97601|5|9

VIVERO DON PASCUAL

INTERLANDI HNOS.

Frutales Dixi Red, Polara Clim y Gaume. San Martín 2585 - Las Heras.

3|9|C|982|5|9

AVISOS CLASIFICADOS

(Viene de la Pág. anterior)

Compra y Venta de Automotores y Cubiertas

ESTANCIERA/69. Vendo. Benavente 4457. Villa Nueva. T. 261155. 3|9|F|24483|4|9

ESTANCIERA modelo 70 inmejorable, vendo o permuto. Remedios Escalada 2899. Dorrego. 4|9|T|9381|4|9

ESTANCIERA 1960 y camión Ford 1946 con volquete vendo. Salta 1893. Ciudad. 4|9|T|9429|5|9

FIAT 128 - mod. 72 vendo o permuto por Ford Falcon o GTX, diferencia a convenir. Catamarca 110. 2|9|F|22757|4|9

FIAT 1500, Mod. 1966, vendo, permuto, con facilidades. San Luis 285, Cdad. 3|9|F|24437|4|9

FORD F-600, diesel 1970, volcador vendo, recibo menor valor. Formosa 321, Cdad. 3|9|F|24453|5|9

FORD F-600 diesel mod. 70, motor grande, oportunidad, permuto. Formosa 321, altura San Juan al 100, ciudad. 4|9|F|24795|4|9

FIAT 128 - 1300 - 1975, 5.000 k. impecable 800.000 urgente. Paso de los Andes Nº 2020. Godoy Cruz. 2|9|C|498|4|9

FORD 60 - F-600. Motor Perkins 102 - 72. Vendo. Bodegas Carmen. Cuadro Estación. Maipú. 12 a 20 horas. 2|9|F|22844|5|9

FALCON Futura 72, vendo. Benavente 4457. Villa Nueva. Tel. 261155. 3|9|F|24471|4|9

FIAT 1600, 1972, vendo. Benavente 4457, Villa Nueva, Tel. 261155. 3|9|F|24489|4|9

FIAT 128, 1971, vendo. Benavente 4457, Villa Nueva, Tel. 261155. 3|9|F|24491|4|9

FALCON, 66-65, vendo. Benavente 4457, Villa Nueva, Tel. 261155. 3|9|F|24495|4|9

FIAT 600,69-68-63, vendo. Benavente 4457, Villa Nueva, Tel. 261155. 3|9|F|24493|4|9

FIAT 1500-69, muy bueno, particular vende. Montecaseros 2777, Ciudad. 4|9|C|153|4|9

FIAT 600, 72, Impecable, vendo contado. Pueyrredón 555, Mendoza. 4|9|C|78|5|9

FIAT 600 modelo 71, muy bueno, vendo. Pedernera 527 San José. 3|9|C|13|14|4|9|AD

FALCON 62, vendo, permuto, facilidades. Pedernera 527, San José. 3|9|C|13|14|4|9|AD

FAIRLANE 500, 6 cilindros 74, única mano, médico, vendo. Granaderos 1960. 4|9|C|167|5|9

FIAT 1.600 B. 90 caballos, nuevo. Impecable. Vendo. Pueyrredón 555. Mendoza. 4|9|C|78|5|9

FORD Taunus L 1975. Impecable, 10.000 kms. vendo contado. Pueyrredón 555 - Mendoza. 4|9|C|78|5|9

FIAT 600 mod. 63, motor rectificado, óptimo estado, vendo, permuto. R. Escalada 2899, Dorrego. 4|9|C|160|4|9

FIAT 600 62 y 61 vendo, permuto. Contado y facilidades. R. Escalada 2899, Dorrego. 4|9|C|160|4|9

FIAT 600 modelo 1974 en buen estado vendo o permuto, por camioneta. Sargento Cabral 1468 Las Heras. 4|9|C|333|4|9

FORD Falcon: De lujo, mod. 72-73, motor 221, con 4ª, palanca al piso, ruedas deportivas en buenas condiciones, vende particular, $ 950.000, contado. 9 de Julio 2430. Ciudad. 4|9|C|327|4|9

FIAT 1.100 un chiche, de tarde. Lavalle 388, G. Cruz. 4|9|C|006|4|9

FIAT 128, 72, una joya, vendo, permuto. Luzuriaga 821. Cdad. 4|9|C|027|4|9

FIAT IAVA 1962, flamante. Precio total 519.000, Jorge Calle 483, Piso 1, Ciudad. 4|9|T|9437|5|9

FIAT 1100 único en Mendoza. - Lautaro 2545. Villa del Parque. Godoy Cruz. 4|9|T|9410|5|9

FIAT 1.500 1964-68. Vendo, permuto. Salta 979. 4|9|C|274|4|9

FALCON 1964. Vendo, permuto. - Salta 979. 4|9|C|274|4|9

FALCON 1964 impecable particular 170.000 y cuotas, permutas, teléfono 262986. 4|9|C|276|277|4|9|D

FORD Taunus 15-M. Unico. Primera mano, vendo con facilidades Julio A. Roca 743, Ciudad. 4|9|C|281|4|9

FIAT 600/70, vendo, permuto, ver sábado y domingo. Bufano 916, Godoy Cruz. 4|9|F|97636|4|9

FURGONETA Citroen 1969. - Vendo, permuto. Salta 979. 4|9|C|274|4|9

FIAT Iava 1975, rojo Sprint, como nuevo, vendo, permuto, Necochea 1198, San José. 4|9|C|291|5|9

FIAT 125, 1974. Vendo, permuto. Salta 979. 4|9|C|274|4|9

FIAT 600, 1969-62. Vendo, permuto. Salta 979. 4|9|C|274|4|9

FIAT 128 Berlina, modelo 73, 0 km., vendo, a retirar de la agencia en $ 800.000 al contado, Chacabuco 271, ciudad. 4|9|C|336|337|5|9|D

FIAT 128, 1971, único dueño vendo, permuto 600 y 1.500, Teléfono 254473. 4|9|C|333|4|9

GILERA 200, impecable, vendo, con facilidades. San Luis 285. 3|9|F|24439|4|9

GILERA 300 m3 óptimo estado, 6.000 kms., vendo o permuto. - Entre Ríos 326, Mendoza. 1|9|T|09248|4|9

GORDINI 63 y 63 vendo, permuto. Contado y facilidades. R. Escalada 2899, Dorrego. 4|9|C|160|4|9

GILERA 300 cc. bicilíndrica, vendo o permuto. Emilio Civit 740, San José, Gllén. 4|9|C|103|4|9

G.T.X. 71, vendo o permuto por vino. Las Heras 1835, San José. 4|9|T|9388|5|9

GORDINI 65, buenísimo 90.000 r/financiado, Quintana 4377, Villa Nueva. 4|9|C|235|4|9

GORDINI vendo. Paso de los Andes 418. Godoy Cruz. 4|9|C|000|5|9

JEEP 58, vendo. Benavente 4457. Villa Nueva. Tel. 261155. 3|9|F|24524|4|9

JEEP Gladiator 67, vendo. Benavente 4457. Villa Nueva. Teléf. 261155. 3|9|F|21522|4|9

JEEP Willys 47 doble tracción, mejor que nuevo vendo o permuto. Remedios Escalada 2899. - Dorrego. 4|9|T|9332|4|9

JEEP IKA 56 vendo o permuto. - Remedios Escalada 2899. Dorrego. 4|9|T|9416|4|9

JEEP 62 pick up vendo. T. 255891, Bandera de los Andes 1100, San José. 4|9|C|207|4|9

LIQUIDO hoy a primera oferta, rural Unión 64, buena, doy facilidad, Guiraldes 463, Dorrego, Espejo al 1000, Tel. 242525. 4|9|C|254|4|9

LIQUIDO Fiat 1100/62, sábado y domingo, Bufano 916, G. Cruz. 4|9|F|97637|4|9

LIQUIDO chatita y Gordini 63, facilidades, recibo menor precio. San Martín 2764, Las Heras. 4|9|C|149|4|9

MERCEDES Benz 312, mod. 64, muy bueno, chasis solo o carrozado, financiación, interes más bajo de plaza, Formosa 321, altura San Juan al 100, ciudad. 4|9|F|24798|4|9

MOTOR Renault Gordini reparado. Vendo. Federico Moreno 1852, 252130. 3|9|T|9362|4|9

MOTO B.S.A. 500 bicilíndrica, perfecto estado, vendo. Arizu 267. Godoy Cruz. 31|8|C|716|4|9

MOTO económica, Siam 48 cc., para armar, vendo $ 15.000. Rafael Obligado 1743, Gllén. Detrás cancha Argentino. 4|9|C|105|4|9

MULTICARGA Fiat 125, vendo urgente, permuto, financio. Perito Moreno 1073, Godoy Cruz. 4|9|F|97612|4|9

N.S.U./61. Vendo. Benavente 4457. Villa Nueva. Tel. 261155. 3|9|F|24487|4|9

NECESITO vender Rastrojero modelo 1957, impecable estado de motor. Total $ 250.000. San Miguel 1885. Las Heras. 4|9|C|333|4|9

OFERTA contado vendo $ 180.000 total Peugeot 403 modelo 61. - Brandsen 1589. Dorrego. 3|9|T|9339|4|9

¡OPORTUNIDAD! camioneta Gladiator 68, caja ZF con 4ª, líquido a primera oferta, doy facilidad, Guiraldes 466, Dorrego, Espejo al 1000. Tel. 242585. 4|9|C|254|4|9

OFERTA Fiat 1100, modelo 1962, total $ 208.000, San Miguel 1885, Las Heras. 4|9|C|333|4|9

PEUGEOT 504 XSE compro. Entrego Fiat 128 Iava 1972 seminuevo, saldo contado. - Pueyrredón Nº 555 - Mendoza. 4|9|C|78|5|9

POR ausentarme vendo Ford Taunus 58. Total $ 170.000 y Fiat 600 m. 64, 200.000 total. Calle Vergara 802. Barrio Decavial. Godoy Cruz. 3|9|C|708|5|9

PEUGEOT 504/70. Vendo. Benavente 4457. Villa Nueva. Tel. 261155. 3|9|F|24485|4|9

PALA cargadora John Deere 200/71. Vendo. Benavente 4457. Villa Nueva. Tel. 261155. 3|9|F|24530|4|9

PEUGEOT 404-67 vendo, T. 255691. Bandera de los Andes 1100, San José. 4|9|C|207|4|9

PERMUTO Valiant deportivo y lote bien ubicado por casa. Teléfono 230021. 4|9|C|333|4|9

PARTICULAR vende cupé Dodge 73, 16.000 kilómetros y Valiant I, ambos en perfecto estado. - Rioja 1969. Ciudad. 4|9|T|9423|4|9

PERMUTO por camioneta auto o lote de menor precio, Renault Dauphine 12, modelo 74, muy buen estado. Formosa 162 Cdad. 4|9|T|9385|5|9

PEUGEOT 404, 68 vendo 60.00 kms. reales, impecable estado pesos 350.000 y facilidades. Ver Liniers 390, Godoy Cruz. 4|9|T|9397|6|9

PEUGEOT 504 73, vendo, permuto. Recibo lote. Necochea 770, San José. 3|9|C|13|14|4|9|AD

PEUGEOT 404 - 65 muy bueno. Colón 121, Ciudad. 4|9|C|210|4|9

PERMUTO camión Chevrolet 46 tipo pesado, con volquete, por lote con una pieza. Tratar hasta el lunes por la mañana. Moreno 2101, Guaymallén. 4|9|C|154|5|9

PEUGEOT 504/1972 impecable, particular vende contado $ 460.000. Santiago del Estero533, Ciudad. 4|9|C|975|5|9

PERMUTO Cupé Chevy, 12.006 Kms. por Fairlane LTD 1975-76 de particular a particular, tratar lunes. Balcarce 760. G. Cruz. 4|9|C|008|5|9

RENAULT R-4 69, vendo, permuto, facilidades. Godoy Cruz 2229 - San José. 2|9|C|403|4|9

RASTROJERO 69, urgente vendo 50% contado, conveniente ver. José Hernández 1460, Las Heras, Tel. 230472. 3|9|F|22870|4|9

RENAULT Dauphine 62. Vendo. Benavente 4457. Villa Nueva. Tel. 261155. 3|9|F|24477|4|9

RALLY SPORT/71. Vendo. Benavente 4457. Villa Nueva. Tel. 261155. 3|9|F|24469|4|9

RENAULT 4-L/65-64. Vendo. Benavente 4457. Villa Nueva. Tell. 261155. 3|9|F|24479|4|9

R-12/73-72. Vendo. Benavente 4457 Villa Nueva. Tel. 261155. 3|9|F|24481|4|9

RAMBLER Ambassador 65, cubiertas nuevas, dirección hidráulica, servo, gran lujo. 22 millones total. 33 Orientales 365, Godoy Cruz, entrar por Colón al 200. 3|9|C|831|832|5|9|D.

REPARAMOS cajas hidromáticas autos, sistema alemán. Asopardo 91 - Godoy Cruz. 3|9|F|97570|5|9

RASTROJERO 71, vendo. Benavente 4457. Villa Nueva. Tel. 261155. 3|9|F|24520|4|9

R-12 72 vendo. 20 de Junio 537, G. Cruz (Bº Bancario). 4|9|C|215|4|9

RASTROJERO o Gladiator, caja cuarta, calefacción, cobertura, modelo 71, vendo. San Martín 2372. Las Heras. 4|9|C|333|4|9

RASTROJERO gasolero 1957 motor 1954 en muy buen estado, total líquido $ 218.000. Roca 631, Las Heras. 4|9|C|333|5|9

RENAULT vendo $ 105.000 total, muy bueno, Godoy Cruz y Capilla del Rosario, Buena Nueva. Gllén. 4|9|C|189|5|9

RENAULT R-4 68, impecable, vendo, permuto, Contado y cuotas. R. Escalada 2899, Dorrego. 4|9|C|160|4|9

RENAULT 12 - 0 Km. vendo recibo menor precio. Maña 1416 - Maipú. Frente a Vildoza. 4|9|F|24640|4|9

RASTROJERO 75, 0 km. oportunidad vendo contado. Coronel Díaz 535. Ciudad. 4|9|T|9422|5|9

RASTROJERO 59, muy bueno, permuto doy facilidades, recibo ofertas de contado. Güiraldes 466, Dorrego, Espejo al 1000. Teléfono 242585. 4|9|C|254|4|9

RURAL 128, 1974. Vendo. Permuto. Salta 979. 4|9|C|274|4|9

RENAULT 4-L 1967. Vendo, permuto. Salta 979. 4|9|C|274|4|9

RASTROJERO 1972 vendo contado $ 550.000, con cúpula y parrilla, perfecto estado. Ramírez 2877, Mendoza. Tel. 215081. 4|9|C|65|4|9|D

RASTROJERO frontal Borgward gasolero, con dual y motor recién reparado se vende o permuta. Renato Della Santa 1795, Godoy Cruz. 4|9|T|9390|5|9

RENAULT 12, 1974 nuevo, vendo contado. Pueyrredón 555. Mendoza. 4|9|C|78|5|9

RENAULT 6 0 Km. recibo menor. Maza 1416 Maipú. Frente a Vildoza, 4|9|F|24641|4|9

R-6/71, vendo o permuto, menor precio, Gualberto Godoy 648, Bº Decavial, Godoy Cruz. 4|9|C|318|5|9

RENAULT 4-S modelo 71, estado impecable, Anzorena 145, Godoy Cruz. 4|9|T|9439|5|9

RENAULT 12 Mod. 71, vendo. - Jorge A. Calle 8. Mza. 4|9|C|199|5|9

RASTROJERO 58 y lote 318 m2. permuto por Brava modelo 71 - 71. Jorge A. Calle 8. Mza. 4|9|C|199|5|9

SIAM Argenta doble cabina vendo, permuto. San Martín 2470. - Las Heras. 2|9|C|325|4|9

SEMIRREMOLQUE Koller 62. Vendo. Benavente 4457. Villa Nueva. Tel. 261155. 3|9|F|24475|4|9

SIAM Argenta doble cabina, vendo permuto. Moreno 2951, Ciudad. 4|9|C|333|4|9

TRACTOR Fiat 400/74, vendo, Benavente 4457, Villa Nueva, Tel. 261155. 3|9|F|24532|4|9

TRACTOR John Deere 74, viñatero, con implementos, vendo, permuto por propiedad o automóvil. - 9 de Julio 2218. 4|9|C|72|4|9

TAXI Peugeot Diesel 1975, excelente parada, facilidades, permutas, Teléfono 262986. 4|9|C|276|277|4|9|D

URGENTE: vendo Chevrolet 400 impecable, $ 260.000. Balcarce 200 Luján. 4|9|C|993|5|9

VALIANT III, una joya, vendo c/facilidades. - San Luis 285, Cdad. 3|9|F|24435|4|9

VENDO Taxi gasolero, modelo 1975. Espejo 747. Ciudad. 31|8|C|762|4|9

VENDO chasis Dodge 400 con o sin motor acepto oferta - Ver Fidel de Lucía 1165 - Godoy Cruz altura Maipú al 50. 2|9|C|495|4|9

VENDO Renoleta. Contado pesos 120.000. Dr. Moreno 2194, Las Heras. 3|9|C|982|5|9

VENDO muy en precio coche Chevrolet Super Sport 73, muy buen estado. Tratar: calle Rivadavia 274. Mendoza. Capital. 3|9|C|726|4|9

VENDO camión gasolero 1964 con volquete; recibo camioneta. Vicente López 432. Las Heras. 3|9|C|686|4|9

VENDO taxi. Teléfono 256043. 3|9|C|715|6|9

VENDO Falcon modelo 1969 de lujo, estado general bueno; rural Rambler 1965, motor 0 km. Ver: Juan de Dios Videla 424. Ciudad. 3|9|F|22977|5|9

VENDO Dodge 100, 70, diesel. Ozamis 51. Maipú. 3|9|F|22974|5|9

VENDO 4 llantas Fiat 125, magnesio y carburador Weber 40-40, vertical. Lavalle 2311, Gllén. 3|9|C|781|5|9

VENDO Torino cupé 0 Km. Recibo menor precio, saldo contado. - Lavalle 2311, Gllén. 3|9|C|781|5|9

VENDO colectivo Bedford, fuera de línea en perfecto estado. Pedro B. Palacios 2468, Ciudad. Teléfono 254390. 3|9|T|09371|5|9

VENDO colectivo naftero (tipo batea, modelo 46, motor 51, ver Necochea 871, San José, Guaymallén, Teléf. 256191. 3|9|C|802|4|9

VENDO Siambretta completa, motor impecable. B. Matienzo 1954, Gllén. 3|9|C|787|4|9

VENDO Fiat 1300-75-76, recibo menor precio diferencia contado. - Lavalle 2311, Gllén. 3|9|C|781|5|9

VENDO acoplado 2 ejes entrego con $ 150.000. Uriburu 352, Palmira. 4|9|F|24678|5|9

VENDO Fiat 600 mod. 69. Francia 1056. Godoy Cruz. 4|9|C|191|4|9

VENDO Motocarga Siam 125, Espejo 836, Las Heras. 4|9|C|249|5|9

VENDO De Carlo 700, recibo menor precio, resto contado. Paraná 639, Villa Hipódromo, Godoy Cruz. 4|9|C|176|5|9

VENDO casco Fiat 600 m-72, chocado. Tratar. Amengual 1154, Godoy Cruz. 4|9|C|157|4|9

VENDO Valiant 65, único dueño, Olascoaga 2722. 4|9|C|820|3|9

VENDO motor Ford $ 25.000; una caja velocidad con 4ª $ 15.000. Cayetano Silva 537. Godoy Cruz. 4|9|C|69|5|9

VENDO Citroen 1975, como nuevo, sábado de tarde, domingo mañana. Guillermo Molina 528. Dorrego. 4|9|C|002|5|9

VENDO 4L estado que se encuentra. Montecaseros 2012. Ciudad. 4|9|C|039|4|9

VENDO camión De Soto 61, motor Perkins 71, volcador. Tratar Revolución de Mayo 1931, Villa del Parque. 4|9|T|9404|5|9

VENDO Siam Standard 125. Espejo 836, Las Heras. 4|9|L|333|4|9

VENDO permuto menor, Rastrojero 1966, impecable. Espejo 836, Las Heras. 4|9|C|333|4|9

VENDO coche Ford Falcon, modelo 1962, estado impecable, Palma 160, Maipú. 4|9|F|24766|5|9

VENDO cobertura Pick-Up Fiat 1500, Bandera de los Andes 4002, Villa Nueva, Guaymallén. 4|9|F|24789|5|9

VENDO permuto camioneta Ford F-100. Espejo 853, Dorrego. 4|9|T|9386|4|9

VENDO Fiat 128/73 Contado pesos 500.000, perfecto estado. - Teléf. 249931. 4|9|C|977|5|9

VENDO Falcon M. 66. Martín Güemes 3224. L. Heras. 4|9|C|042|5|9

VENDO camioneta Chevrolet 1973 con trabajo. España 3314. Mza. 4|9|C|997|5|9

VENDO camioneta Chevrolet M. 62 en buen estado. Nicolás Amaya 75. Gral. Gutiérrez. 4|9|C|991|5|9

VENDO Círculo Citroen 36 cuotas pagas. Pringles 851. Gral. Gutiérrez. 4|9|C|055|5|9

VENDO Ami 8/76 0 km. Particular señor Ouri. Rivadavia 1048. Godoy Cruz. Teléfono 226500 y 221118. Hoy solamente a partir de las 10.30 horas. 4|9|T|9413|4|9

VENDO Taxi Peugeot m. 68, parada céntrica, recibo coche. Olaya Pescara de Tomba 454, Barrio Palumbo. 4|9|F|97644|4|9

VENDO Renault Duphine, impecable, tratar Rioja 1558. 4|9|C|308|4|9

VENDO R-12 1972 o permuto por Renoleta 67, 68. San Martín 861, Luján. 4|9|F|97609|5|9

VENDO Siambretta 125, impecable, contado, Arenales 405, Villa Nueva. 4|9|F|24735|4|9

VENDO Fiat 1500, mod. 1967, impecable. Tito Laciar 936, Villa Nueva. 4|9|C|260|5|9

VENDO camioneta Siam, Argenta Mod. 1953, y Citroen furgoneta, Mod. 1959, facilidades. Tito Laciar 936, Villa Nueva. 4|9|C|260|5|9

VENDO camión Chevrolet modelo 1957 con motor Bedford 350, caja de 5ta. Precio de ocasión. Alvear 1211. Teléfono 259668. - San José. Guaymallén. 4|9|T|9411|4|9

2 FORD F-600 mod. 62, uno naftero y otro gasolero, con carrocería madera y volquete. Formosa 321, alt. San Juan al 100, C. 4|9|F|24793|4|9

2 FIAT 128 modelo 72, pocos kilómetros, impecables. FIAT 1500 modelo 65. Detalles chapa y pintura $ 240.000. Godoy Cruz 1077. San José (Bowling). Teléfono 259203. 4|9|T|9417|5|9

128-73 vendo o permuto. Maza 1416 Maipú frente a Vildoza. 4|9|F|24642|4|9

128 - 74 con 23.000 km., recibo menor. Maza 1416, Maipú, Frente a Vildoza. 4|9|F|24643|4|9

Tornero

NECESITO

Belgrano 241. Godoy Cruz

Teléfono: 220620

3|9|F|97581|5|9

Cobrador

COMPAÑIA DE SEGUROS NECESITA

enviar datos personales a: Poste Restante C. S. (35) Diario LOS ANDES

3|9|C|707|5|9

Ventas Varias

A ESTANTERIAS Morwin, compre ahora y pague el mes siguiente, mejor precio y sin interés, vitrinas, góndolas, exhibidores, escritorios, modulares, sillas, guardarropas, mesas de trabajo. Visítenos o pida promotor. Equipamientos Integrales Alto S.R.L. San Martín 520. Godoy Cruz. - Teléfono 220308. 31|8|C|894|30|9

A - TRAJES, vestidos, pantalones, camisas, colchones, bicicletas, máquina coser Singer. Baratísimo. San Lorenzao 1797. Guaymallén. 4|9|C|003|5|9

A - VENDO dos máquinas de escribir "Olivetti" Lexicon 80 de 90 espacios, muy buen estado. Tratar en Gutiérrez 650. Dpto. 2. Planta baja - Mendoza. Ver después 17 horas. 4|9|C|11|5|9

A LAVARROPAS centrífuga cocodillo, sierra circular 20 cm. seminuevo. Rep. de Siria 230 Cdad. 4|9|C|257|4|9

AHORRAR estanterías metálicas, oferta $ 4.500, dos metros alto, 5 estantes, mostradores carniceros vitrinas, exhibidores, créditos. San Martín 2614, Mendoza. 251749 9|8|F|79795 Pte.

ALMOHADONES de patio, retapizamos sillas, sillones, divanes. Capezzone. Tel. 290019 2|9|C|445|1|10

APARADORES $ 7.900; modulares, $ 1.400; camas, $ 3.900; colchón poliester $ 2.900. Recibimos a cuenta de pago, muebles usados. Tel. 218153. 2|9|F|22852|6|9

APURADO vendo piano americano y chequera Círculo Citroen. - Francisco de la Reta 1296. Guaymallén. 3|9|T|9282|5|9

APURADISIMO líquido juego living y cama nuevos, en cuotas. Lamadrid 333. Ciudad. 4|9|C|96| 4|9

AMASADORA larga vendo urgente a primer oferta razonable o permuta. Rivadavia 757. San José. 4|9|C|847|5|9

ATENCION vendo equipo 3 bandejas y amplificador 50 watios $ 50.000. Remedios Escalada 1320. Dorrego. 4|9|T|9431|4|9

AMPLIFICADOR 25w $ 15.000 columnas 4p. $ 15.000, facilidades las que desee. Tel. 243348. Atiendo a partir 13 hs. 4|9|C|255|4|9

BALANCINES, cizalla 1,30 metros, prensas, tornillo, tambores 100-200 lts., tanque 2.000 lts. (a reparar), sulky, matrizadora, rodillo, bancos para escuela, cocinas, sillas, mesas, mesones, portón chapa y madera 2,40 x 3,50, puerta vidrio y chapa, hierros varios. Hoy todo el día. Coronel Díaz 261, ciudad. 4|9|C|057|4|9

(Más avisos en la Pág. siguiente)

PEUGEOT 2000

E-L y SE -VEALO EN

hugo hector bruno

BELTRAN 536 - TEL. 216620 - Mendoza

SOMECA s.a.
SOCIEDAD MENDOCINA DE CALES Y AFINES

CAJA para herramientas "TABI" modelo R. 1
$ 585
AZULEJOS lisos, colores varios, 1ª calidad SAN LORENZO el m2.
$ 850
COCINAS LAHOZ. 4 hornallas con horno visor, frente colores diversos
$ 36.900
MAQUINA para Salpicrete
$ 1.200
PEINES para máquina de Salpicrete
$ 45
ELECTRO Eyector "ELISSALT
$ 5.500
Todo tipo de herramientas y materiales para la construcción

ZONAS DISPONIBLES PARA SUB-AGENTES
PRECIOS Y PLANES ESPECIALES A EMPRESAS CONSTRUCTORAS Y REVENDEDORES
URQUIZA 357 TEL. 250158
Y PARAGUAY 2532/44
MENDOZA
4|9|F|4|9

patricio palmero
SOCIEDAD ANONIMA
NECESITA
VENDEDOR para SECCION REPUESTOS
Experiencia anterior. Edad 25 a 35 años. Estudios secundarios completos. - Antecedentes por escrito a:
JOSE VICENTE ZAPATA 313 — MENDOZA
4|9|F|24547|5|9

EN ALQUILER
EDIFICIO TITTARELLI - Garibaldi 57
DEPARTAMENTOS Y UNIDADES CON TELEFONO CON DESTINO OFICINAS O PROFESIONAL
Administración:
Garibaldi 51 - 1º Piso - Oficina 102 - De 10 a 12.30 hs.
4|9|C|121|5|9

FELIX MARIN
MARTILLERO PUBLICO - MATRICULA 1031 - TELEFONO 257900 - MENDOZA
DOS **REMATES** SIN BASE
HOY Sábado 16.00 Hs. - MAÑANA Domingo 9.00 Hs.
Orden 225 remitentes de varios nuevos y usados - 2 Mueblerías - Casa de Art. del hogar y Café - Billar por cierre.

VARIOS: Billar carambola y 3 bandas, muy buen estado. Máquina p/café Express Crema café. 2 heladeras comerciales. 1 vitrina 2 puertas y otra vertical 3 puertas. Máquina cortadora de fiambre y balanza p/15 Kgs. Sillas de madera y de hierro tapizadas y mesas de madera y nerolite p/bar. Escritorios, silla y sillón giratorio p/oficina. Fichero metálico 2 cajones. Máquina de escribir "Royal" en perfecto funcionamiento. Banco carpintero muy buen estado. Garlopas de mano. Cantidad de tornillos c/tuercas, varias medidas. Nivel. Reels. Tablones y chapas, varias medidas en recortes, de pino, cedro, álamo, terciados, chapadur, nerolite y varios. 6 máquinas de coser y tejer s/nuevas. Heladeras eléctricas familiares. Cocinas n/y usadas. Campanas p/cocina. Alacenas. Televisores, radios, tocadiscos, combinados stereos de mesa y de muebles Mesas para televisores. Ventiladores de pié 16". Lavarropas a turbinas y a paleta. Estufas a gas, eléctricas y kerosene. Planchas. Tablas p/planchar. Relojes de pared antiguos y modernos. 60 juegos de: Batería de cocina de 10 piezas, de cubiertos de 62 piezas, de vajilla de 52 piezas, de copas de cristal de 31, 50 y 62 piezas. Lámparas, colgantes, veladores, apliques y toda clase de artefactos de iluminación en simil-marfil, opalina, quinqué, etc. Adornos modernos y antiguos, estatuas y centros de mesa en simil-marfil. Art. de cámpings: Cañas de pescar c/y sin reel, calentadores y lámparas a gas, bancos, sillas, sillones y reposeras plegables. Bicicletas de paseo y plegables. Colchones y almohadas, Alfombras. Lustra aspiradoras. Incubadora en perfecto estado "Buinco" p/110 huevos, a kerosene. Motor eléctrico industrial "Singer" ½ HP. Kártings y triciclos. Manteles de fibra de coco. Máquina cortadora de pasto, funcionando. 3 latas de pintura blanca, acrílica y anticorrosiva de 18 litros. Zapatos y zapatillas p/damas y caballeros, 6 puertas con marcos, usadas. Calefón a gas 7 litros Volcán.

GRAN OPORTUNIDAD: 200 chapas galvanizadas acanaladas de 2,44, 2,73, 3,05, 3,33 y 3,66 de largo por 0,66 de ancho, 8, 9, 10, 11 y 12 pies resp. 24" y 27".

MUEBLES: Fino juego de comedor estilo inglés tapizado en pana, 8 piezas. Antiguo juego de comedor de 15 piezas de estilo. 12 juegos de comedor, varios modelos. Espejo Luis XVI, importado, 6 mm. Biblioteca y botinero antiguos, 18 modulares p/cocina o comedor. Aparadores p/cocina, varias medidas. 250 sillas, escandinavas, coloniales, majestad y otras n/yusadas. 180 mesas fijas, redondas, extensibles y otras. 2 finos juegos de dormitorios estilo colonial español n/y usados. Juego de dormitorio estilo francés 5 piezas. 15 juegos de dormitorios más n/y usados. Petit muebles. 12 roperos c/o sin luna, nuevos y usados. Camas, cunas y cuchetas, cómodas y mesas de luz, n/y usadas. Jgos. de livings 3 piezas, varios colores. 10 juegos de jardín 5 pzas. hierro forjado.

VISITE EXPOSICION — HORARIO CORRIDO HASTA HORA DE REMATE
Colabora JOSE TRADE - Martillero Público
AVENIDA SAN MARTIN 3071-77 — CIUDAD

Departamento
Céntrico planta baja, 3 dormitorios, living comedor, etc., con o sin muebles. Escucho ofertas. Tratar: Gutiérrez 650 - 7º 43 - Cdad.
4|9|T|09432|5|9

Para Entendidos
EQUIPO JAPONES
STEREOFONICO CUADROFONICO
profesional para toda clase de grabaciones (300 w)
UNICO EN EL PAIS
TELEFONO 230472
3|9|F|22897|4|9

Vendo Henry J.
EXCELENTE ESTADO
CHUBUT 2456 - Bº SARMIENTO - GLLEN.
4|9|C|265|4|9

Importante Bodega
NECESITA
REPRESENTANTE EXCLUSIVO
para la VENTA y DISTRIBUCION de sus VINOS comunes, turista, finos y otros productos de su elaboración. En la provincia de Mendoza.
Se Requiere:
— Amplio conocimiento de la plaza
— Garantías morales y materiales
— Dedicación Full-Time
Se Ofrece:
— Remuneración acorde a ventas
— Apoyo publicitario
Enviar antecedentes, referencias y número telefónico a Poste Restante J. L. (14) Diario LOS ANDES.
4|9|C|082|5|9

PICK-UP FORD
F-100 8 c. sin motor resto impecable vendo y Fairlane Ltd. 8 c. 1973 con aire acondicionado. - Vélez Sársfield 1188 - Dgo. - Gllén.
4|9|C|285|4|9

VENDO
Volquete y carrocería metálica. Ideal para 350. - Alvarez Thomas 478 - Godoy Cruz
Sr. Sainz
4|9|C|543|5|9

DODGE 1975
1500 - 10.000 Kms.
— COMO NUEVO —
VENDO - PERMUTO
MAZA 639 — CIUDAD
4|9|F|24578|4|9

A ESTRENAR
Sexta Sección, 4 dormitorios, cochera, detalles fina terminación. Facilidades. Teléfonos 225632 - 226368
4|9|F|24581|5|9

Oficial Tornero
Oficial Soldador Eléctrico
Conductor para Auto-Elevador
Electricista automotor
NECESITAMOS
Presentarse de lunes a viernes de 9 a 18 hs.
MALDONADO Hnos.
Pedro del Castillo 3721 - Villa Nueva
4|9|F|24724|6|9

POLLOS VIVOS
$ 165 el Kg.
VENTAS POR MAYOR Y MENOR
LISANDRO MOYANO 2200
EL PLUMERILLO — LAS HERAS
1|9|F|22393|4|9

EMPLEADO ADMINISTRATIVO
Preferiblemente con experiencia y domiciliado en Luján. Servicio militar cumplido. Horario comercio. Presentarse lunes y martes desde 15.30 horas. San Martín 1123, Luján.
4|9|F|24758|5|9

Mercedes Benz 1114 mod. 1975
ACOPLADO 3 EJES 1976 - 49.000 Kms. REALES
CARROZADO - CON TRABAJO PERMANENTE
Tratar en Godoy Cruz 487 - San José - Gllén. - Mendoza
4|9|F|24592|4|9

VENDO
Hoy de 8 a 18 hs. 2 Máquinas de escribir Lexikón 80. Precio contado $ 75.000 c/u. Pellegrini 886, San José - Gllén.
4|9|C|088|4|9

COMPRAMOS TAMBORES
VACIOS DE 200 LITROS, EN BUEN ESTADO
Ind. Sid. "Grassi" S. A. - Blanco Encalada - Mendoza
4|9|F|24699|5|9

Gallinas Vivas
$ 115 el Kg.
VENTAS POR MAYOR Y MENOR
LISANDRO MOYANO 2200
EL PLUMERILLO — LAS HERAS
1|9|F|22389|4|9

TECHOS UNICAMENTE BUENOS
EMPRESA
41 DE TECHOS
Setiembre tarifas reducidas
PATRICIAS MENDOCINAS 1089
Teléfonos 290645 - 243776 - 244194
225853 - 223499
3|9|C|785|9|9

Productores/as Publicitarios
IMPORTANTE REMUNERACION
Presentarse en:
COLON 460 - PLANTA BAJA - DPTO. 1 - CIUDAD - MENDOZA
4|9|F|24555|4|9

ORO
COMPRAMOS MEJOR PRECIO
A PARTICULARES Y COMERCIANTES
GALERIA TONSA - LOCAL A-14
11|5|F|25526 Pte.

¡SUPER OFERTA!
ARENA - RIPIO - PIEDRA
$ 2.500
TELEFONO 226269
2|9|F|97522|6|9

VENDO CASA
En Barrio San Pedro
Recibo automotor a cuenta.
MANZANA 9 - CASA 5
Mismo Barrio
4|9|C|020|4|9

BARBECHOS
VIVERO TRES PORTEÑAS TINTAS - BLANCAS Y OTRAS
ALAMOS HIBRIDOS Y OTROS
RIVADAVIA 23 — TELEFONO 5 — PALMIRA
31|8|F|2213.|Pte.

BARBECHOS
Tintas y blancas de 1 y 2 años y barbechos de álamos 2/14 y 1/63 criollos y chilenos.
VENDE: VIVERO "SANTA ROSA", de E. Di Césare
Recibo documentos de uva y vino - Permuta
GODOY CRUZ 69 — TELEFONO 980018 — LUJAN
4|9|C|185|5|9

CAMIONETA CHEVROLET 1975
"Brava" 15.000 Kms. Acepto camioneta menor precio.
MAZA 639 — CIUDAD
4|9|C|017|4|9

NECESITO Alquilar Hotel
RESIDENCIAL Y LOCAL CENTRICO PARA BOUTIQUE
Poste Restante LOS ANDES S. CH. (20)
3|9|C|752|5|9

Papa para Semilla
Variedad KENNEBECK Y SPUNTA
PRIMERA MULTIPLICACION
"ALGUACIL Hnos."
ADMINISTRACION: E. GONZALEZ 521 Godoy Cruz - MENDOZA TELEFONO 222752
VENTAS: Mdo. Coop. Prod. Ptos. 85/90. Sarmiento y Pampa - Guaymallén Mendoza - Tel. 260466
1|9|F|97478|4|9

VENDO IMPECABLES
Cupé Torino .. mod. 70
Coche Fiat 125 mod. 73
Fiat 600 ..... mod. 70
Multicarga 125 . mod. 73
OFERTA
Fiat 1500 ..... mod. 69
$ 380.000
OZAMIS 824 — MAIPU
4|9|C|283|5|9

Compruébelo
Juegos Dormitorio
$ 59.000 y 75.000
Seña ..... $ 2.950
A la entrega .. $ 5.900
Saldo 17 cuotas $ 2.950
TOTAL ... $ 59.000
Camas 1 plaza
A. Ceretti 54 - G. Cruz
4|9|C|666|5|9

GERENTE
Que tenga experiencia en Administración y Comercialización
Sus funciones abarcarán la coordinación de todas las actividades comerciales y administrativas en estrecho contacto con el Directorio. Se consideran convenientes conocimientos de exportación.
Escribir, resumiendo antecedentes y pretensiones a:
Poste Restante: C.AA. 3 Diario LOS ANDES
4|9|F|24722|5|9

AVISOS CLASIFICADOS

(Viene de la Pág. anterior)

Ventas Varias

BIANCHI legítima ,balanzas, picadoras, hornos, etc., directo fábrica. Avenida España 929, Mendoza. Tel. 243280.
1|9|F|22463|30|9

BALANZAS, heladeras, equipos carnicerías, despensa, bares, confiterías, panaderías. San Martín 2614, Mendoza. 251749.
9|6|F|79795|Pte

BILLAR grande completo, vendo, o entrego a cuenta automóvil, diferencia pago contado. Pringles 2739, San José.
2|9|C|403|4|9

CEPILLADORAS, garlopas, sinfines, facilidades. Solicite vendedor al 257080. Federico Moreno 1819.
2|9|C|503|6|9

CORTINAS americanas - fabricación, colocación inmediata - cajoneras para niños - Tel. 216489.
3|9|C|759|5|9

CARPA cámping cuatro personas, 18.000. Italia 71, Godoy Cruz.
4|9|C|165|4|9

CALEFACTORES para heladera de 20 a 200 litros y tapas litro 200 litros fabrico a pedido. Pedro Molina 854, Gllén.
4|9|C|230|5|9

ESCALERAS metálicas para la fruticultura. Tratar precios al por mayor y menor: Cornelio Moyano 1129. San José.
27|8|C|592|5|9

ESTANTERIAS metálicas modulares, exhibidores. Financiación. Fábrica. 9 de Julio 1733. Teléfono 216535.
27|5|F|20036 Pte.

EQUIPO disk-jockey, 85 voltios, vendo particular. Espejo 249, San Martín.
4|5|F|24672|5|9

ESCRITORIOS metálicos de oficina vendo varios en buen estado de uso. Pacífico S.A. Garibaldi 175, ciudad.
4|9|F|24594|7|9

FINO dormitorio matrimonial con ropero, poco uso, líquido $ 25.000 Confraternidad Ferroviaria 579, Ciudad, Tel. 230132.
4|9|C|211|4|9

GRABADORES Akai GX 4000 DS nuevos con garantía, oportunidad. Escribir Arenales 737. Vicente López. Buenos Aires.
3|9|F|22887|4|9

GRAN oportunidad vendo o permuto por Pick-up gran cantidad dde cables varias medidas, precio único en plaza, Godoy Cruz 1197. S. José - Mza. Teléfono 257803.
4|9|C|673|5|9

HORMIGONERAS garantidas, varias medidas, créditos. Güemes y Pellegrini. San José.
28|8|C|992|6|9

HELADERA 4 ptas y conservadora helados, vendo de ocasión Hualpa 566 - Godoy Cruz.
3|9|C|759|4|9

HELADERA familiar vendo excelente estado. Félix Suárez 1137, Villa Nueva.
4|9|C|205|4|9

INCUBADORA 600 huevos vendo $ 30.000. San Luis 347. Las Heras.
4|9|C|936|5|9

JUEGO vitrinas exhibidoras y cajoneras para mercería, vendo, Tacuarí 430. Teléf. 239737. Las Heras.
4|9|C|240|4|9

LAMPARA pie, plafonier, mesita, mesa T.V., farol, todo 19.500, Perú 515, Las Heras.
4|9|C|333|4|9

LIQUIDO temporizadores y contactores Siemens, Santa María de Oro 1107. San José.
4|9|C|36|5|9

MOTORES eléctricos, nuevos y usados, precios oferta. Ituzaingó y Santa Fe. Ciudad.
26|8|C|150|24|9

MAQUINAS escribir 650 mensuales calcular 350, teléfono 215964, taller Armando.
31|8|C|781|6|9

MOTORES eléctricos, precios oferta. Compresores, amoladoras. San Martín 359, Las Heras.
1|9|C|86|6|9

MUÑECA milenaria (de fardo funerario, 1.500 años de antigüedad vendo. Tel. 218050.
4|9|T|9409|5|9

MOTIVO viaje vendo un juego dormitorio, Los Paraisos 1598, Guaymallén, Bº Sarmiento.
4|9|C|241|5|9

MAQUINA de soldar eléctrica vendo, autotransportable, de arco, marca Roffuar, 40 volts, de 30 - 350 amperes con motor a explosión, Videla Correa 252, San José.
4|9|F|24556|4|9

MOTORES de ¼ a 1 HP vendo recibo el quemado. Pedro Molina 854, Guaymallén.
4|9|C|230|5|9

MAQUINA de afilar sierras de carpintería y carnicería, vendo. Francia 1450. Villa Hipódromo.
4|9|C|41|5|9

MAQUINARIAS chicas de carpintería, buen precio vendo. Joaquín V. González 1053, Godoy Cruz - 2 cuadras Matadero endoza.
4|9|C|692|5|9

OPORTUNIDAD, vendo máquina coser, bobina en buen estado, Lamadrid 430 Cdad - Tel. 249173.
3|9|C|760|4|9

OVEJERO manto negro, cachorro 45 días. Tratar: Julio A. Roca 159. Ciudad.
3|9|C|241|4|9

OPORTUNIDAD a mitad valor vendo 6 reactancias 40 W. y 10 tubos fluorescentes, Paraná 147. G. Cruz. T. 222337.
4|9|F|97611|4|9

OVERLOCK 5 kilos marca Juky mod. 357, nueva, vendo o permuto por máquina tipo ametralladora, dos o tres agujas. 25 de Mayo 2137, Dorrego, Gllén. 2137.
4|9|C|279|5|9

POLLOS vivos por mayor y menor. Criadero Aconcagua. Carabelas 102. San Francisco del Monte. Guaymallén. 216248 - 215335.
3|9|C|676|4|9

PEKINESES vendo, Carriego 998 Bº San Ignacio, Godoy Cruz.
4|9|T|9398|5|9

PIANO alemán chomaker 88, tres pedales, bajo precio vendo. Necochea 557, San José, Gllén.
4|9|C|183|5|9

POR cesación negocio vendo artículos regalos juguetería, vitrina, estantería. Acepto camioneta parte pago, saldo convenir. O'Brien 998 - Guaymallén.
4|9|C|795|5|9

PAJAROS: Extensa variedad entordos chaqueños, cardenales amarillos y rojos, reina mora azules, naranjeros, siete cuchillos, yale, diamantes, jilgueros etc., canarios rojos, parejas listas para cría, Pajareras, tramperas, jaulas, alimentos. - Las Gardenias. Remedios Escalada 1726, Dorrego, Guaymallén.
4|9|C|275|5|9

PIANO alemán excelente estado, 88 notas, vendo. Chuquisaca Nº 937. Bº San Ignacio, Godoy Cruz.
4|9|T|9330|4|9

RIPIO arena y piedras, 6 m3. $ 2.900. Ladrillones. Tel. 245746.
2|9|C|810|4|9

REGIO juego comedor, pichincha. Pellegrini 506. Las Heras. Línea 8 una cuadra.
4|9|C|88|4|9

RULEROS eléctricos importados, con estuche. $ 2.000.000. Lavalle 388. Godoy Cruz.
4|9|C|005|4|9

SINGER, Naumann coser; otra automática; una tapicera vendo. - Clark 262.
3|9|C|670|5|9

URGENTE vendo un televisor en $ 2.700.00, un lavarropas en pesos 1.300.000, en buen estado. Alvear 1738, Villa Hipódromo.
4|9|T|9375|5|9

URGENTE equipo disc-jockey 80 wat bafles. Quintana 4377. Villa Nueva.
4|9|C|235|4|9

URGENTE vendo instalaciones de bolte mitad precio. Mitre 1621. Ciudad.
4|9|C|491|4|9

VENDO mi piano Vertical U.S.A., 88 notas, 2 mts. largo, 1.40 alto, buen estado, en facilidades o permuto por auto mediano a convenir. Ver: B. Jardín Aeroparque. M. 19. C. 15. Las Heras. Tel. 247839.
3|9|C|675|4|9

VENDO pulidora granito-mármol $ 75.000. Viamonte 1140. San José.
3|9|C|855|5|9

VENDO 1 sierra carnicera, 1 picadora, 1 balanza reloj, (una cocina industrial 6 quemadores, 1 spiedo 6 pollos, nuevos) Lavalle 2311, Gllén.
3|9|C|781|5|9

VENDO 1 cajón metálico ex reparto fiambre. Lavalle 2311. Gllén.
3|9|C|781|5|9

VENDO ladrillo y ladrillones. Almirante Brown 1624. Bermejo, Gllén. Sr. Vanella.
3|9|C|788|5|9

VENDO semilla tomate Rossol pimiento Calahorra y cebolla sintética 14 a sólo 1.100. Calle Juan Jufré 2854.
4|9|C|90|9|9

VENDO metegoles marca Estadio. Precio de ocasión. Alvear 1211. Teléfono 259668. San José, Guaymallén.
4|9|T|9412|4|9

VENDO placard vallijero desmontable 2,10 ancho, 2,20 largo y 0.55 de fondo. Urgente, Jorge A. Calle 142, Cdad. Mza.
4|9|C|238|5|9

VENDO o permuto heladera comercial 8 puertas Westinghouse, buen estado. O'Brien 840. S. José.
4|9|C|299|4|9

VENDO equipo de sonido Audinac modelo AT 510 con parlantes 785 y moto Mival 48 cilindradas. Tratar Montecaseros 2850. Dpto. 4. Cdad. Teléf. 257845.
4|9|C|301|5|9

VENDO rectificadora de pistones buen estado. Necochea 982-966. San José, Mza.
4|9|C|262|5|9

VENDO carabina 22 Batan, nueva, c|3 cargadores. Estuche y correaje. Montevideo 583. Ciudad.
4|9|C|99|4|9

VENDO bicicleta Aurora, rodado 26 mujer y rodado 28 varón. - Sobremonte 331, Casa 5, Cdad.
4|9|T|9391|4|9

VENDO mampara de vidrio y aluminio 2,40x2,05, corrediza. Tratar: Catamarca 31 - 10º B. Ciudad.
4|9|F|24619|5|9

VENDO a precio muy conveniente lavarropas y televisor Doberman con muy poco uso. - Italia 1710 - Barrio Trapiche.
4|9|C|994|4|9

VENNDO agujerea dora eléctrica de banco seminueva, tarraja a crique para caño y herramientas para plomero. Necochea 557. Ciudad. Tel. 250444.
4|9|C|15|5|9

VENDO cachorros ovejeros alemán 40 días. Renato Della Santa 1649. Godoy Cruz.
4|9|T|9376|4|9

VENDO urgente 2.000 kgs. lanilla. San Martín 2370, ciudad. Teléfono 214906.
4|9|C|402|5|9

VENDO cachorros ovejero alemán manto negro de 45 días. Teléfono 980573.
4|9|C|728|4|8

VENDO torno para madera. San Martín 3217. Las Heras.
4|9|C|787|5|9

VENDO báscula, mezclador aceite-nafta. O'Brien 998 - Gllén.
4|9|C|795|6|9

VENDO armario metálico de dentista. O'Higgins 1909, G. Cruz.
4|9|C|193|4|9

VENDO cámara Praktika Nova Reflex, $ 40.000. O'Higgins 1909, G. Cruz.
4|9|C|193|4|9

VENDO cocina y estufa gas, puerta hierro. Gregorio Torres 1851, Godoy Cruz.
4|9|C|195|4|9

COMPRO 100 barras hierro del 50 y del 10. Tel. 230674.
4|9|C|171|4|9

COMPRO ocasión grabador con amplificador, bandeja y bafles. Teléf. 244089.
4|9|C|294|4|9

MOTORES eléctricos usados, monofásicos y trifásicos, pago buen precio contado. Bobinajes rápido. Ituzaingó y Santa Fe. Ciudad.
26|8|C|150|24|9

MOTORES eléctricos compro contado, bobinados rápidos. - San Martín 359. Las Heras.
1|9|C|86|6|9

ROPA compro de ocasión. Llame 258030. Río Negro 2077, Gllén.
4|9|C|311|4|9

Ocupaciones Varias Pedidas

A PODADORES, tractoristas, atadoras parrales. Alojamiento o traslado diario. Primitivo de la Reta 1024, Piso 1º, Oficina 96. Mendoza.
2|9|C|330|6|5

A LUSTRADOR de muebles necesitamos, damos trabajos para llevar o en nuestro local, Arizu 245, Godoy Cruz.
4|9|T|9393|4|9

ATENCION, grupo familiar numeroso necesitase entregar concesión venta masiva mostrador. - Belgrano 1095.
3|9|C|721|4|9

ATENCION necesito peluquera competente, con referencias. Rivadavia 610, Ciudad.
4|9|C|180|4|9

ALBAÑILES oficiales y medios oficiales, argentinos, necesito con moto. Tratar en Agustín Alvarez 101, Mendoza. De 8.30 a 12.30 y de 16 a 20.
4|9|T|9379|4|9

CAPACITESE. Siga un curso práctico máquinas y herramientas. Tornería, Soldadura, Carpintería, Mecánica Automotor. Matemáticas, Dibujo Técnico. Interpretación de Planos. Taller Escuela Fundación E.A.G. Lamadrid 939. (altura calle Dorrego al 700). Guaymallén. 10|8|F|96141|Pte.

CADETE con bicicleta necesito Sgto. Cabral 692, Mendoza.
4|9|C|205|4|9

CAJERA con experiencia, necesitamos. Rivadavia 33.
4|9|F|24765|4|9

CADETE con clientela, movilidad, para tintorería; buena comisión. Belgrano 1385 - Mendoza.
4|9|C|45|5|9

EMPLEADA con conocimientos de telas y confecciones y tareas administrativas. Buena presencia - Presentarse únicamente hoy de 9 a 12 horas, Granaderos Nº 21, Cdad.
4|9|F|24772|4|9

Compras Varias

A-A" AMITRANO - Martillero, Tel. 247711. Aristides Villanueva Nº 332, ofrezca muebles, antigüedades, maquinarias, artículos generales. Pagamos mejor. Anticipamos dinero. 9|6|F|12224 Pte

A. SELLA, Martilleros. Tel. 247447 Tiburcio Benegas 776, ofrezca muebles, artículos hogar, maquinas usadas. - Dinero en el acto. 11|2|F|36991 Pte

A - BENTURINO - Martillero. Teléfono 248730 y 244335. Av. Colón 669. Ofrezca muebles, antigüedades, artículos de hogar Anticipo dinero. 2|1|F|7828 Pte

COMPRO cúpula Siam Argenta. - T. 230674.
4|9|C|171|4|9

EMPLEADA escritorio, ventas, dactilografía y redacción para ferretería. Manuscrito. Poste Restante Diario LOS ANDES (12) A.C.
4|9|C|222|4|9

JOVEN 16 años, necesito pgomería, preferiblemente con conocimientos, horario comercio. San Martín 3422, Las Heras.
4|9|F|24668|5|9

NECESITO cortador de carne competente. Godoy Cruz 4557, Guaymallén.
3|9|C|806|4|9

NECESITO 2 oficiales albañil y un peón. L. N. Alem 1488, Godoy Cruz, Mendoza.
3|9|C|799|4|9

NECESITO jubilado o empleado con horas libres. Presentarse lunes. San Martín Sur 1108, Godoy Cruz.
4|9|F|97641|5|9

NECESITO un peluquero de damas, Bra. de los Andes y Arenales, horario comercio.
4|9|F|24769|6|9

INDUSTRIA de muebles necesita: armadores de muebles, maquinistas con experiencia, encargado de enchape. Presentarse de 8 a 12 hs. en Avenida de Acceso Norte Km. 5, entre P. Segura y M. Saez, Las Heras.
1|9|C|27|5|9

OFICIALES muebleros competentes necesito. Trabajo al tanto. Jujuy 940. Ciudad.
2|9|T|9238|5|9

PRECISO empleado con buenos conocimientos contables mayor 22 años dirigirse por carta manuscrita a C. P. Pte. Los Andes (3).
3|9|C|836|5|9

SE NECESITAN señoritas para wiskería interior dispuestas viajar de inmediato, todo pago. Presentarse: Hotel "Máxim", Lavalle 32, Mendoza.
3|9|F|22961|4|9

SE NECESITA oficial mecánico, preferentemente entienda mecánica Fiat, Tucumán 899 Ciudad. Atiendo domingo tambien.
4|9|T|09430|5|9

SEÑORITA práctica en elaboración de pre-pizzas. Se necesita para encargada de fábrica. Lavalle 840, San José, Gllén.
4|9|C|259|5|9

VIAJANTES necesito para Mendoza, San Juan, San Luis, para distribuidora textil confecciones damas. Escribir detallando datos y referencias a Poste Rte. Diario LOS ANDES. D. M. S. (25), indicando teléfono para citar.
3|9|C|479|5|9

VENDEDORES-AS con experiencia y movilidad, interesantes rubros, buenas comisiones, necesito en San Juan 931, Mendoza.
3|9|C|838|4|9

VILLA Vile Construcciones necesita: oficiales, medio oficiales y ayudantes albañiles. Presentarse en Federico Moreno 1247 Ciudad.
4|9|C|198|4|9

VIAJANTES queran anexar renglones consumo masivo, Mendoza y alrededores, Atiendo sábado 9 a 20 horas. Pellegrini 1301, Godoy Cruz.
4|9|C|759|4|9

Ofrecidos Varios

EMPRESA LOYOLA
Teléfono 217460
A DESTAPAR cloacas, desagües, cañerías agua caliente, limpieza calefones, plomería en general. Esta empresa realiza los trabajos con responsabilidad y de urgencia.
2|9|C|478|4|9

EMPRESA GODOY CRUZ
DESTAPE CLOACAS
Teléfono 230269
Atiendo Luján, Maipú, cañerías de agua caliente. Chacras de Coria. Destapo con equipos modernos. Plomería y limpieza de calefones y cocinas.
4|9|C|136|4|9

NUEVA YORK SERVICE
DESTAPE DE CLOACAS
DE URGENCIA
Teléfono 230680
Calefones: Limpieza y reparación en el día, instantáneos y térmicos. Sopletes de cañerías de agua caliente. Plomería. - Filtraciones.
4|9|C|135|4|9

A DESTAPAR cloacas, desagües, calefones gas, plomería. "Trabajos garantidos". Tel. 250617.
8|6|F|79473|Pte.

"A - CALEFONES" a gas, exclusivamente reparamos. "Instantáneos y térmicos". Santa Fe 238. Cdad. Teléfs. 258853 - 261408.
7|8|C|336|5|9

A DESAGOTE pozos, cámaras sépticas. Destapes cloacales. La Moderna. Teléfono 243865.
16|8|C|337|18|9

A - DESAGOTE pozos, cámaras sépticas. Destape cañerías: "La Higiénica". Brandsen Nº 1344 - Dorrego. Teléfono 291126.
24|8|C|534|23|9

A DESTAPE cloacas, cañerías en general, reparación calefones, servicio rápido. T. 243865.
1|9|C|177|4|9

A - PLOMI-GAS: Service urgente, calefones, cocinas, estufas, plomería gas, instalaciones. Trabajos garantidos. Teléfono 230777.
31|8|C|868|4|9

A DOMICILIO, reparaciones, heladeras, lavarropas. Fco. de la Reta 850. San José. T. 256136.
1|9|C|198|5|9

A DOMICILIO reparaciones urgentes, lavarropas, calefones instantáneos, cocinas, sanitarios plomería, Rioja 355, 248250.
4|9|C|197|4|9

A DESTAPAR cloacas, cañerías, plomería, calefones, Teléf. 242948. Juan B. Justo 564. Godoy Cruz.
4|9|C|112|9|10

OFRECIDAS

OFRECESE señorita práctica enfermería, cuidar enfermos o convalecientes. Llamar 245995.
4|9|C|102|5|9

OFRECECE joven para cualquier trabajo. Martín Güemes 3224, Las Heras.
4|9|C|042|5|9

PERSONA sola, excelentes recomendaciones, de buena familia, docente jubilada, desea cuidar enfermo en casa de buena familia. Necochea 350, ciudad - Mendoza.
4|9|C|80|6|9

SUELDOS y jornales, leyes laborales, leyes sociales. Asesoramiento. Llevo en forma particular. Tel. 242919.
4|9|F|24773|4|9

2 PERSONAS para cuidar niños sábados-domingos, ofrecense. Tel. 249966.
4|9|C|97|4|9

A HELADERAS, lavarropas, termocalefones, reparaciones, garantidas. Cayetano Silva 2938, ciudad, Teléfono 250471.
1|9|C|228|30|9

A - A - PINTURAS, casas, departamentos, seriedad, presupuestos sin compromiso. Tel. 243630.
1|9|C|54|7|9

A PLOMERIA de urgencia. Reparaciones al instante. T. 226045.
1|9|C|145|5|9

A DESAGOTE pozos, cámaras sépticas, limpieza cañerías. UNIMEV. Teléfono 261745.
16|10|F|99829|Pte

A SU ELECTRICISTA llame, reparaciones, instalaciones, porteros eléctricos. Teléfono 254779.
29|8|C|276|4|9

A CALEFONES, cocinas, estufas gas, lavarropas, reparaciones rápidas, Tel. 223652.
2|9|F|97538|4|9

A SU ELECTRICISTA instalaciones, reparaciones domiciliarias, lavarropas, fuerza. Tel. 223652.
2|9|F|97535|4|9

A DESTAPAR cloacas y desagües pluviales. Teléfono 247316.
4|9|C|223|6|9

A EX BECANICO Cía. Singer arreglo máquinas coser. T. 240350.
4|9|C|302|6|9

A. SERVICIO autorizado Winco, trabajos garantidos, "La Casa del Tocadiscos". Rioja 1342.
4|9|C|313|18|9

A MAQUINAS de coser arreglos, taller integral. Lamadrid 430, ciudad, Teléfono 249178.
4|9|C|760|10|9

AHORRE, Empresa 41 de Techos impermeabiliza sus techos. - Setiembre tarifas reducidas. - Tel. 243776-244194.
29|8|C|170|4|9

ALBAÑIL: albañilería general, impermeabilización techos, trabajos urgentes. Reparaciones. - Teléfono 226045.
2|9|T|9307|6|9

AHORRE, techos, 100x100 de seguridad, Empresa 41 de Techos. Setiembre tarifas reducidas. Teléfono 290645.
3|9|C|785|9|9

COLCHONERO domicilio, lanas, pullman, cotín, arreglamos camas, estiramos elásticos. 258860.
6|8|C|952|4|9

CONSTRUCCIONES, yesos, frentes, azulejos, pintura, seriedad. Empresa constructora, Tel. 241762.
31|8|F|22151|5|9

CIELORRASOS pre moldeados de yeso, rápida colocación, económicos, garantidos. Créditos. Tel. 248874.
3|9|C|722|13|9

DESAGOTE de pozos y cámaras sépticas. Tel. 292341.
30|8|C|544|5|9

ELECTRIFICACIONES, instalaciones industriales, domiciliarias, fuerza, disyuntores, reparaciones domiciliarias. Tel. 222596.
3|9|C|719|7|9

ELECTRICISTA instalaciones y reparaciones generales. T. 242317.
4|9|C|257|4|9

PLOMERO gasista, sábado todo el día, Teléfono 222879.
4|9|C|711|4|9

"TOPAL SERVICE" Teléf. 248900. Interno 46. Pintura, empapelados, albañilería, electricidad, plomeros, cloacas, yesero.
2 9|8|C|320|4|9

TOLDOS nuevos, arreglos tapicería, muebles, automóvil, recibo bonos. Tel. 217457.
4|5|C|141|5|9

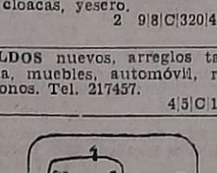

Casas Rodantes y Embarcaciones

BOTE trailer y motor y carpa para 6 personas, con living comedor, nuevo. Vendo. Tropero Sosa 437. San José.
3|9|F|24467|4|9

VENDO lancha Bermuda Mark II 135 H.P. poco uso. Tratar horario comercio, San Martín 1110, Ciudad.
2|9|C|505|5|9

Turismo

SANTIAGO, Chile, posada Salvador, residencial, Eliodoro Yañez 893. Su Hotel.
26|8|C|203.204|8|9|D

Comerciales

I.V.A. Ganancias, lucrativas, regularización, liquidaciones, consultas gratuitas. Estudio Comercio, España 1235, P. B. 7.
3|9|F|22947|6|9

EMPLEADO ADMINISTRATIVO
NECESITA:
MONTECUYO S. R. L.
CARRIL NACIONAL 5290 - RODEO DE LA CRUZ - MENDOZA
Presentarse de 9 a 17 horas.
4|9|F|24606|5|9

Vendemos Campos
371 Has. 50 Kms. Oeste Río Cuarto, campo excepcional, buenas mejoras. 1.300 Has. zona La Punilla, cultivables, buenas mejoras. 600 Has. zona Papagallo, cultivables, buenas mejoras.
DE LEGLISE LIAUDAT
CONSTITUCION 632 - TELEF. 26765 - RIO CUARTO
4|9|C|210|5|9

LECHONES
FAENADOS
$ 200 EL KILO
Y cerdos en general.
Bandera de los Andes 3759
Villa Nueva - Teléf. 261028
CARRIL LAVALLE - Km. 22
LA PEGA
2|9|F|22760|4|9

COMPRO D-8 46 A
Serie 20.000 en Adelante.
BURGWARDT Y CIA. S.A.
Sarmiento 767 - 1º P. - Cap. Federal - T.E. 45-6066/68
3|9|F|22963|5|9

MECANICO
Con experiencia en tractores a oruga
NECESITO
Belgrano 241. Godoy Cruz
Mendoza Tel. 220620
3|9|F|97565|5|9

TUBOS DE CUARZO PARA ESTUFAS
45 ctms. - 600 wats por cantidad $ 930. - Mitre 534 - 1º P. Of. 4 Mza. - Teléf. 244898
4|9|C|284|4|9

HELADERAS
NUEVAS, DE 10 A 14 PIES
$ 45.000
Contado únicamente
TELEFONO 258319
4|9|C|126|5|9

Trámites de Importaciones
Asesoramiento D.D.J.J.
ATIENDO DIA LUNES HORARIO COMERCIO
Terminal de Omnibus - Local 159 - T.E. 254737
4|9|C|759|6|8

Gerente de Comercialización
Para Importante Empresa Productora de Ingeniería de Procesos y Maquinarias para las Industrias de las Bebidas y de la Alimentación

Nuestra empresa comercializa sus productos en las zonas vitivinícolas del país, Buenos Aires y Chile. Se encuentra en constante expansión y desea incorporar a su plantel ejecutivo una persona con relevantes aptitudes técnicas y humanas para ser desarrolladas en el área de comercialización.

Quien ocupe el cargo deberá tener una experiencia no menor a 2 años en posiciones similares.

Será responsable del análisis y determinación de mercados potenciales, fijación de nivel de precios, control de las estimaciones de ventas y en general; planificación y conducción del sector bajo su responsabilidad.

Deberá ser una persona activa, con residencia en Mendoza y con posibilidades de viajar a distintas zonas del país y del exterior.

SE RUEGA ESCRIBIR DETALLANDO ANTECEDENTES, REMUNERACION DESEADA, DIRECCION Y TELEFONO PARA SER CITADOS
ABSOLUTA RESERVA
Dirigirse a: O. D. - Rondeau 17 - Mendoza
4|9|F|24667|4|9

TECHOS TECNICAMENTE SUPERIORES
EMPRESA
41 DE TECHOS
Setiembre tarifas reducidas
Teléfonos: 244194 - 243776 - 290645
223499 - 225853
3|9|C|785|9|9

FORD DIESEL
REPUESTOS LEGITIMOS
Fernando Martinez
SAN JUAN 847 - TEL. 243191 - MZA.

IMDEC Necesito
OFICIAL PINTOR EN MAQUINAS INDUSTRIALES
Figueroa Alcorta 1010 - Godoy Cruz - Mendoza
3|9|F|97562|5|9

AUTOMOTORES
CALIRI
SU AGENTE
DE MARTI
RENAULT ARGENTINA
CUPE TORINO
TSX - 0 Km.
R-12 ..... 0 Km.
BREACK ..... 0 Km.
4-S ..... 0 Km.
USADOS
DODGE 1500 72
PEUGEOT 504 70
R-6 70
R-12 71
128 IAVA 72
PEUGEOT 404 65
4-L 65
ATENDEMOS DOMINGO
Hasta las 13 horas
AVENIDA COSTANERA NORTE 2315
GUAYMALLEN - MENDOZA
4|9|F|24774|4|9

CUPE TORINO T.S.
Mod. 73 refigeración, dirección de potencia, vidrios polarizadas, cubiertas especiales. A primera oferta razonable vendo contado
SAN MARTIN 1971 - Godoy Cruz
4|9|F|97599|4|9

VENDO CAMION OM
A toda prueba
MONTECASEROS 1369
4|9|C|163|4|9

CUPE FIAT 1500
VENDEMOS - DESARMADA
ATENDEMOS OFERTA
JOSE V. ZAPATA 363 - MENDOZA
4|9|F|24588|4|9

AVISOS CLASIFICADOS

(Viene de la Pág. anterior)

Educacionales

MEDICINA ingreso. 6 setiembre iniciamos segundo curso vespertino. Instituto. San Martín 276. Ciudad. 246172. 1|9|C|167|7|9

MEDICINA ingreso, preparación alumnos secundarios, primarios, ingreso en primer año. Instituto Mayor. San Martín 634. Godoy Cruz. Tel. 220290. 2|9|C|384|5|9

GUITARRA enseño. A domicilio Teléfono 247808. 3|9|C|784|12|9

INGRESO secundario, preparación todas las materias primarias y secundarias. Biritos 490, Godoy Cruz. 2|9|C|263|6|9

PROFESORA universitaria prepara alumnos universitarios en Historia y secundarios en Materia Humanística e idiomas. Llamar teléf. 256929. 4|9|C|316|5|9

Cambiadores y Televisores

A - A DOMICILIO reparamos televisores, atención permanente. Tel. 243630. 1|9|C|43|10|9

A ¿TV descompuesto? Llame Tel. 240350 - 217549. Atención inmediata. Grantía. 2|9|C|421|4|9

CAMBIE el tubo de su televisor y páguelo a crédito. Garibaldi 374. Tel. 248066. 10|8|F|81631 Pte.

CASA rodante, botes y trailers compro, vendo y recibo en consignación. Carlos A. Zocco. Güemes y Pueyrredón. G. Cruz. T. 221710. 4|9|F|97614|6|9

TELEVISOR 24" $ 19.000, combinado $ 15.000. Colón 357. Tel. 243006. 3|9|C|827|4|9

Ley 11867

EFECTO LEY 11867 Córdoba Gomas SACIF, domiciliada en 25 de Mayo 43, Córdoba, informa que vende su fondo de Comercio sito en Buenos Aires 274 - Mendoza, a Andes Goma S.A. (en formación) con domicilio en Buenos Aires 274 - Mendoza. Reclamos de Ley en Buenos 274 Mendoza. 3|9|C|705|7|9

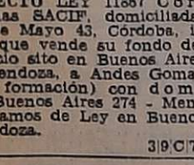

Labores Femeninas

DECORACIONES, confección de cortinas en general, lavado, planchado, modifico a nuevo, facilidades. Tel. 259172. 31|8|F|22135|5|9

Pensión y Piezas Amobladas

A MATRIMONIO o dos empleadas alquilo habitación amoblada, derecho cocina, baño, heladera 7.000. Comodoro Rivadavia 852, (paralela a Jujuy). 4|9|C|224|4|9

ALOJAMIENTO en casa de familia. Necochea 871, San José - Guaymallén. Tel. 256191. 3|9|C|651|6|9

ALQUILO habitaciones amuebladas con derecho cocina, teléfono y cochera. Francisco de la Reta 945, San José, Guaymallén y Federico Moreno 1378, ciudad. 3|9|C|112|-113|4|9|AD

ALQUILO pieza amplia 3 ó 4 personas. Juan B. Justo 629, Cdad. 4|9|C|048|4|9

AMPLIA habitación amoblada cerca San Martín y San Luis en casa matrimonio, 12 de Octubre 1341, San José. 4|9|C|575|4|9

ALQUILO habitación con o sin muebles, derecho a cocina, teléfono. Salta 2583. Ciudad. 4|9|T|0924|4|9

ALOJAMIENTO económico. Amengual 1534. V. Hipódromo - Godoy Cruz. 4|9|C|75|5|9

DOY alojamiento a hombres solos - Godoy Cruz 562 Cdad. 3|9|C|682|7|9

DISPONGO habitación matrimonio. Avellaneda 384. 3|9|C|695|5|9

DOY alojamiento a señora o señorita. Roca 781. Las Heras. 4|9|C|982|5|9

DISPONGO de alojamiento para una persona en casa de familia, San Martín 1620, Godoy Cruz. 4|9|F|24787|5|9

DISPONGO hospedaje para dos personas repetable. A. del Valle 1455, San José. 4|9|C|089|4|9

DOY alojamiento caballero atención esmerada. Democracia 115, Godoy Cruz (50 mts. Supermercado VEA). 4|9|C|094|5|9

DOY hospedaje en casa de familia honorable. Tel. 259610. 4|9|C|150|4|9

HABITACION amoblada con derecho a cocina para dos personas. Catamarca 371, Ciudad. 3|9|T|9332|4|9

PENSION señoritas, estudien, trabajen. Tel. 248469. 4|9|C|981|4|9

SEÑORA 2 chicas buscan habitación d|cocina, adelanto dinero. Teléfono 244359. 4|9|C|091|5|9

VIANDAS sabrosas, abundantes, puntuales. Comida familiar. Abono quincenal $ 1.500. Teléfono 251542. 2|9|C|466|4|9

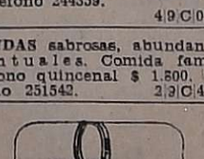

Arriendos y Cambios

A PROPIETARIOS recomendamos evitarse dificultades, dirigiéndose únicamente a quien cuyo nombre y apellido inspira confianza. Pídanos tasación. Alquilará mejor. Asegúrese mediante nuestro servicio. Usted siempre cobra. José Federico Moreno. - Ex Director de la Cámara de Alquileres, San Lorenzo 732. Teléfono 249745. 3|9|C|814|5|9

A/ALQUILERES, 100% seguridad, reajustables, semestralmente, evite problemas de cobranza, cobre puntualmente, pague o no el inquilino. Usted cobra igual. Estas y otras ventajas ofrecemos. Alquile por nuestro intermedio, ganará tranquilidad y seguridad. Visite n/oficinas o solicite tasador, s/compromiso. Provivienda. Perú 1214. T. 258054 255813 - 218277. 2|9|C|539|30|9

A $ 38.000,00 local céntrico esquina. Avda. España 1689. 3|9|C|761|5|9

A PROPIETARIO necesito alquilar casa de categoría en zona residencial, 3 dormitorios, teléfono, garaje, dependencia de servicio, jardín. Ofrecer teléfono 216908. 4|9|T|9383|4|9

A $ 30.000 alquilo casa dos plantas 3 dormitorios, 2 baños, garaje, dependencias, teléfono depósito. Zona residencial Godoy Cruz. 227011. 4|9|F|97617|4|9

ALQUILO departamento para oficina $ 30.000. Tratar: San Martín 1654, horario de comercio. 28|8|F|21329|4|9

ALQUILO casa, 2 dormitorios, dependencias. Salón negocio, 2.500.000 mensuales. J. F. Moreno 1575. 3|9|F|24456|4|9

ALQUILO galpón con casa y teléfono. Tratar Soler 773. Ciudad. Teléfono 255066. 3|9|C|733|4|9

ALQUILO casita modesta, Las Heras, 10.000 mensuales; departamento Guaymallén, matrimonio solo, 12.000 mensuales. Paso de los Andes 1644, Ciudad. 4|9|C|166|4|9

ALQUILO departamento en Dorrego con o sin muebles 22.000 mensuales, baño 1a., hermoso patio, sol, aire, gran garaje todas comodidades. Atiendo hoy y mañana todo el día. 9 de Julio 1820, 2º Piso. 4|9|C|244|4|9

ALQUILO departamento San José, 2 dormitorios, cocina comedor, $ 20.000. Tel. 254779. 4|9|C|245|4|9

ALQUILO casa tipo chalet californiano, parque 18 km. Mza, pesos 30.000. Basile, B. Andes 4031, V. Nueva. 262356. Sábado, mañana, tarde. 4|9|F|24750|4|9

ALQUILO salones céntricos, oficinas o comercio, baño y teléfono 252971. 4|9|C|297|4|9

ALQUILO casa tres dormitorios, living, comedor, 2 baños, lavandería. Gutenberg 4124. Villa Nueva. 4|9|C|317|4|9

ALQUILO fino departamento frontal, living-comedor, dormitorio. Sarmiento, casi San Martín. Menéndez Bianchi. Rivadavia 665. Teléfono 241666. 4|9|C|232|4|9

Arriendos y Cambios

A PROPIETARIOS recomendamos evitarse dificultades, dirigiéndose únicamente a quien cuyo nombre y apellido inspira confianza. Pídanos tasación. Alquilará mejor. Asegúrese mediante nuestro servicio. Usted siempre cobra. José Federico Moreno. - Ex Director de la Cámara de Alquileres, San Lorenzo 732. Teléfono 249745. 3|9|C|814|5|9

ALQUILO salón esquina, próximo Belgrano y Rufino Ortega. 100 m2. Ideal depósito o negocio. Menéndez Bianchi. Rivadavia 665. Teléfono 241666. 4|9|C|232|4|9

ALQUILO antisísmica 3 dormitorios, dependencias, garaje. Todos los servicios, 3.000.000 mensuales. J. F. Moreno 1575. 4|9|F|24719|6|9

ALQUILO en Godoy Cruz para depósito 3 habitaciones, baño y lugar guardar coches o camiones. Paso de los Andes 3030. Ciudad. 4|9|C|50|4|9

BUSCO casa o departamento, 1 ó 2 dormitorios, somos un matrimonio, ambos trabajamos y bebito. Tel. 256870. 4|9|T|9392|4|9

DUEÑO alquila casa Barrio Bombal, 4 dormitorios, con teléfono 244465. $ 39.000. 1|9|C|893|5|9

DEPARTAMENTO lujoso alquilo 30.000 mensuales, muy céntrico. Atiendo hoy y mañana todo el día. 9 de Julio 1820. 2º Piso. 4|9|C|244|4|9

DE PARTICULAR a particular deseo alquilar casa 3 dormitorios, etc., Godoy Cruz, profesional Y.P.F. Pago hasta $ 25.000. Tel. 223151. 4|9|F|97645|4|9

EMPLEADO Imp. Empresa necesita alquilar casa 3 dormitorios, garaje, comedor, cocina. Intermediarios abstenerse. Barrio Bancario, 6ta. Sección o 5ta. Lunes a viernes de 19 a 20 horas. Teléf. 243373. 4|9|C|21|5|9

GALPON, necesito. 200 m2., cerrado, c|teléfono, oficina y entrada amplia para camiones. Señor Reboredo. Tel. 254885. 1|9|C|40|7|9

LOCAL céntrico necesito. Llamar Tel. 240329. 4|9|C|306|4|9

LOCAL céntrico, para boutique deseo alquilar. Tel. 223536. 4|9|C|231|5|9

NECESITO casa 5 o más habitaciones, cerca calle San Martín de Godoy Cruz. Tel. 220290. 2|9|C|384|5|9

NECESITO alquilar casa no menos de 10 habitaciones. Teléfono 255002. 3|9|T|0933|8|4|9

NECESITO sin intermediarios casa o Dpto. 2 dormitorios y dependencias - Tel. 247953. 3|9|C|683|5|9

NECESITO alquilar salón para instalar mercadito en Godoy Cruz. Ofrecer teléf. 224656. 4|9|C|280|5|9

OFREZCO salón calle Córdoba 417, ciudad con teléfono. Tratar: Córdoba 421. 4|9|C|190|4|9

SIN intermediario: Departamento, salones, esquina 12 de Octubre 1417. San José. 4|9|C|352|4|9

Servicio Doméstico Pedido

A EMPLEADA cama adentro, buen sueldo, departamento chico. Colón 518. Ciudad. 2|9|T|9289|4|9

EMPLEADA cama adentro, referencias y documentos. Sueldo, $ 8.000. Tel. 221575. 3|9|C|833|4|9

EMPLEADA doméstica solo, cama adentro, para matrimonio solo. Boulogne Sur Mer 1061, Ciudad, Mendoza. 4|9|T|9395|4|9

EMPLEADA medio día todo trabajo necesito. Bs. Aires 330 6º F. 4|9|C|018|4|9

EMPLEADA cama adentro, sin lavado ni planchado, inicial $ 600.000. T. 291911. 4|9|F|97621|4|9

EMPLEADA cama adentro necesito, buen sueldo. República del Líbano 225, Barrio Bombal. Teléfono 290523. 4|9|C|022|4|9

EMPLEADA para matrimonio solo se necesita de 8 a 15, de 25 años en adelante con referencias. Avda. España 653, Dpto. 4. 4|9|T|9374|4|9

NECESITO empleada doméstica, cama adentro. Bolivia 3360. Ciudad. 4|9|C|989|6|9

NECESITO empleada cama adentro, buen sueldo. Julio A. Roca 194. Ciudad. Presentarse en horas de la tarde. 3|9|T|9335|4|9

NECESITO empleada para limpieza por hora, entienda planchado. Avenida España 1190 2º 16. 4|9|T|T|0941|4|4|9

NECESITO señora o señorita cama adentro. Presentarse con referencias, sábado todo el día y domingo por la mañana, Pasteur 254, Godoy Cruz. 4|9|F|24804|4|9

NECESITO empleada de 8.30 a 17.30 limpieza, cocina sencilla, 500.000. Pasaje Romairone 1644, Godoy Cruz, 293311. 4|9|T|9394|4|9

OFRECIDAS

PARA limpieza, lavado y planchado. Salta 1587. 2|9|C|337|4|9

Talleres está "agrandado"

"Haremos peligrar el inicio del Nacional"

BUENOS AIRES, 3 (NA). Acerca del costo de las entradas y otras disposiciones de orden económico relacionadas con el campeonato Nacional de Fútbol de 1976 adoptadas por la Asociación del Fútbol Argentino (AFA), se refirió en tono severo el presidente del Club Talleres de Córdoba, Amadeo Nucetelli.

"Los clubes del interior irán a pura pérdida en este campeonato, porque en su gran mayoría fueron ubicados en las zonas "C" y "D", liberando de viajes extensos y costosos a los clubes metropolitanos, ya que los más importantes fueron colocados en las zonas "A" y "B". Digo colocados porque este sorteo, fue preparado de antemano", afirmó Nucetelli.

Analizando el programa nacional, Nucetelli prosiguió con sus declaraciones: "Mientras Atlético de Tucumán, Gimnasia de Jujuy, Atlético Ledesma de Jujuy y San Martín de Tucumán, figuran es las zonas "A" y "B", respectivamente, debiendo movilizarse solamente a la Capital Federal y con las posibilidades de grandes recaudaciones porque en esos dos grupos figuran River, Boca, Independiente, Estudiantes, Rácing y Quilmes, por ejemplo, nosotros tendremos que recorrer prácticamente todo el país. En la zona de Talleres de Córdoba, "la D", jugarán Central Norte, de Salta; Huracán de Comodoro Rivadavia, San Lorenzo de Mar del Plata, además de Colón y Newell's y equipos capitalinos de escasa atracción popular como Argentinos Júniors y Ferro Carril Oeste. Sólo nos salvaremos cuando juguemos con San Lorenzo de Almagro", enfatizó.

Nucetelli agregó entonces el por qué del pedido efectuado al comité ejecutivo en el sentido de conseguir para los clubes del interior un aumento del ciento por ciento en el costo de las entradas. "Los clubes del interior no podremos subsistir con estos esquemas impuestos desde AFA si tenemos que realizar tantas inversiones para jugar el Nacional. Por eso hemos solicitado que sea aumentado el costo de la entrada general de 150 a 300 pesos, para los partidos que se disputarán en el interior. El presidente de la AFA, Alfredo Cantilo, dijo que ello se resolverá en la reunión del comité ejecutivo del miércoles próximo pero puedo adelantar que si la respuesta no nos satisface, pondremos en serio peligro la iniciación del Nacional porque nos reuniremos para tomar medidas...".

Convocatoria de San Lorenzo

BUENOS AIRES, 3 (Télam). "San Lorenzo de Almagro convoca a todos los presidentes de clubes participantes en el Nacional a una reunión para cambiar opiniones sobre el programa de partidos del Nacional, que haremos en nuestra sede el lunes próximo", dijo hoy a Télam el dirigente de San Lorenzo, Gabriel Caifat.

La cita está prevista para las 21 del próximo lunes. Pero esta noche, a su vez, la comisión directiva de la entidad de Boedo, teniendo en cuenta el número de viajes al interior que deberá realizar la institución, dentro de la zona "D", tratará el tema en sesión extraordinaria.

Participación al interior

BUENOS AIRES, 3 (NA). — La Asociación del Fútbol Argentino (AFA), giró veinte millones y medio de pesos a las 226 ligas del interior del país, correspondiente a las jugadas de Prode del corriente año, se informó esta noche oficialmente.

Auspicio

BUENOS AIRES, 3 (NA). — La Compañía Nobleza de Tabacos informó esta noche que auspiciará el campeonato Nacional, y adelantó que ya depositó una suma de 50 millones de pesos viejos para gastos de transporte, pasajes y estada de todas las delegaciones futbolistas del interior del país.

Prode

BUENOS AIRES, 3. (Télam). — En el Ministerio de Bienestar Social se dieron a conocer esta noche las cifras estimativas de la jugada Nº 198 del concurso de Pronósticos Deportivos (Prode).

Tarjetas en concurso, 1.452.590; recaudación total, 154.310.382; pozo (40 por ciento), 61 millones 724.152.80; primer premio, 40.120.699,32 pesos; segundo premio, 21.603.453,48 pesos.

Vóley: torneo preparación comienza hoy

SAN RAFAEL. — La Comisión de Vóleibol ha programado para hoy un Torneo Preparación de Vóleibol, el que se disputará a partir de las 10, en el campo municipal de deportes. El mismo tiene por finalidad la preparación de los equipos que habrán de intervenir en el campeonato oficial sanrafaelino de vóleibol 1976, que comenzará próximamente.

Se destaca asimismo que el próximo miércoles a las 18.30, tendrá lugar el cierre de inscripción para el campeonato oficial masculino y femenino. A las 19, en la secretaría de deportes de la municipalidad se procederá al sorteo y fixture del campeonato que dará comienzo el 11, en el campo municipal de deportes.

Veto del CMB a Sudáfrica

MEXICO, 3. (Télam - EFE). — "Sudáfrica fue vetada por el Consejo Mundial de Boxeo y ningún campeón, reconocido por el organismo, podrá actuar en ese territorio", informó hoy aquí el presidente de la CMB José Sulaiman.

Durán dice que Castellini le teme

MADRID, 3. (Télam-AFP). — El español José Durán, actual campeón del mundo de los super welters, comenzó sus adiestramientos con miras al combate por el título que sostendrá el 8 de octubre próximo en Barcelona con el argentino Miguel Angel Castellini.

"Castellini es bueno, pero me tiene miedo", declaró Durán, señalando que su rival es menos técnico que él, aunque tiene más pegada y mayor envergadura.

"De llegar a perder —dijo Durán— abandonaré el boxeo, aunque no creo que ello ocurra".

Central empató en Costa Rica

SAN JOSE DE COSTA RICA, 3 (Télam-AFP). — La selección de fútbol de Costa Rica y el equipo Rosario Central de la Argentina empataron a un gol.

La primera anotación fue conseguida por Rosario a los 14 minutos de juego por parte del delantero Potente.

El empate se registró a los 44 minutos, a cargo de Alvarado.

Rosario Central posiblemente juegue un segundo partido en Costa Rica, el próximo viernes, contra esta misma selección, que se prepara para las eliminatorias del campeonato mundial de 1978.

Rácing hoy jugará en Mar del Plata

MAR DEL PLATA, 3. (Télam). — El primer equipo de Rácing, de Avellaneda, se presentará mañana en esta ciudad, en partido amistoso a disputarse en el estadio General San Martín.

Su rival será San Lorenzo, de Mar del Plata, que el martes último adquirió su derecho para jugar en el campeonato Nacional al ganarle a Kimberley.

Geraldo: petición

RIO DE JANEIRO, 3. (Télam-Latín). — El hermano del futbolista "Geraldo", Lincoln Cleophas Días, afirmó que pedirá la exhumación del cuerpo del infortunado jugador, con el fin de que se realice una autopsia para determinar las causas fehacientes de su muerte.

Reutemann en Monza

MONZA, 3 (Télam-Ansa). — El piloto argentino Carlos Reutemann probó hoy en la pista de Monza, el "Ferrari" con que participara en la carrera del 12 de setiembre próximo en ese circuito.

No corrió Clay Regazoni, que partió para Maranello para entrevistarse con los dirigentes de la casa automovilística.

El clima no fue muy favorable a las pruebas de Reutemann: el piloto argentino comenzó a correr a las 9 y a las 10.30 se vio obligado a una suspensión porque el cielo se había oscurecido hasta el punto de no permitir buena visibilidad.

Media hora después y con lluvia, Reutemann reanudó la prueba.

Al término del entrenamiento el volante argentino partió hacia Módena, donde permanecerá hasta el viernes próximo. Entonces retornará a esta ciudad para participar en las pruebas oficiales del Gran Premio.

Cárdenas volvería a Rácing

BUENOS AIRES, 3. (Télam). — "Nuestra comisión directiva aprobó la contratación de Juan Carlos Cárdenas, quien luego de jugar varias temporadas en México, logró la libertad de acción", señaló esta tarde a Télam el integrante del departamento de prensa de Rácing, Raúl Rinaldi.

"Ahora resta —agregó el directivo— formalizar la operación con el jugador, aunque no creo que surjan inconvenientes dado que en las conversaciones preliminares se había llegado a un principio de acuerdo".

Cárdenas jugó en la segunda mitad de la década del sesenta en la entidad de Avellaneda, y formó parte del plantel que en 1967 logró el título mundial interclubes.

Dos combates de fondo habrá hoy en el Luna

BUENOS AIRES, 3. (Télam) — Cuatro jóvenes figuras protagonizarán mañana las dos peleas de fondo programadas a diez asaltos en la velada boxística del Luna Park.

En la categoría mosca se enfrentarán el chaqueño Carlos Escalante y el español Angel Lois Fernández; en la división de los gallos se medirán el campeón argentino, Julio César Saba y el bonaerense Juan Carlos Ríos.

Esta programación remplaza a la pelea que debían sostener el campeón nacional y sudamericano de los medianos livianos, Esteban Osuna y el campeón argentino de los medio medianos, Miguel Angel Campanino, suspendida por enfermedad de este último.

Este será el debut como fondista en el Luna Park del cordobés Saba, un joven pugilista de grandes condiciones técnicas que es conducido por el veterano entrenador Miguel Domínguez, quien fue segundo principal de Jaime Giné durante toda la carrera de éste.

Quienes concurran mañana al Luna Park tendrán la posibilidad de ver en acción a cuatro jóvenes y promisorios pugilistas, llamados a cubrir muchas noches del sábado.

Recalde 2º en Bolivia

LA PAZ, 3 (UPI).— Otros tres minutos de diferencia sacó hoy el corredor boliviano Dieter Hubner al argentino Jorge Recalde, en el apasionante "mano a mano" que están librando por adjudicarse el Gran Premio Nacional de Automovilismo 1976, al cumplirse hoy la penúltima de las 12 etapas, entre Vallegrande-Cochabamba, sobre 373 kilómetros.

En la clasificación general, Hubner lleva la diferencia de 11 minutos, 33 segundos y 7 décimas sobre su tenaz perseguidor, el argentino Recalde, en tanto que éste aventaja por más de 2 horas a Eduardo Zamora, que va en tercer puesto.

La competencia concita la expectativa de todo el país, muestra de lo cual es el mensaje escrito de puño y letra que el presidente Hugo Bánzer dirigió ayer a Hubner.

El texto del mismo dice: "Dieter: adelante. Todos los bolivianos estamos siguiendo metro a metro su actuación, lo esperamos de primero en la meta. A todos los participantes también los acompañamos con entusiasmo y deseamos que el éxito sea coronado con la llegada a la meta final".

La competencia concluirá mañana, después de 15 días en que se recorrieron 3.580 kilómetros. El tramo final se disputará entre Quillacollo (Cochabamba) y La Paz, sobre 379 kilómetros.

La clasificación general establece que Hubner empleó hasta la etapa de hoy 35 horas, 19 minutos, 53 segundos y 9 décimas, mientras que Recalde lo hizo en 35 horas, 31 minutos, 27 segundos y 6 décimas.

En la etapa de hoy, Hubner, empleó 3 horas, 40 minutos, 13 segundos y 7 décimas, y Recalde 3 horas, 43 minutos, 40 segundos y 2 décimas.

El ganador se adjudicará el premio de 200.000 pesos bolivianos (10.000 dólares), además de otros por etapas y participación.

"Vuelta del Algodón"

Mayorga y Daray

ROQUE SAENZ PEÑA (Pcia. de Chaco), 3 (NA). — Francisco Mayorga, al comando de un Peugeot, se impuso en la clase "C" (1.301 a 2.000 cc.), en la primera etapa de la "Vuelta del Algodón", prueba válida para el campeonato argentino de la categoría Turismo Nacional en sus clases "C" y "B" (851 a 1.300 cc.).

La competencia se disputa en dos etapas y en la primera de ellas corrida esta mañana entre la capital formoseña y esta ciudad, se corrieron 977 kilómetros.

Mayorga empleó un registro de 5h. 08m. 22s. a un promedio de 190,118 km/h.

En la clase "D" (más de 2.000 cc.), prueba zonal para la regional del noreste, se impuso el piloto Cándido Dionisi, con Torino, con un registro de 4h. 55m. 42s. a 198,230 km/h.

La segunda y última etapa se disputará el domingo entre esta ciudad y Resistencia.

Rubén Daray triunfó hoy en la primera etapa de la categoría "B" de la "Vuelta del Algodón" que unió a Formosa con esta ciudad, a un promedio de 172,920 km/h. para los 977 kilometros del tramo.

Empleó 5h. 39m. 20s. seguido por Julio Pardo, cuyo tiempo fue de 5h. 40m. 06s.

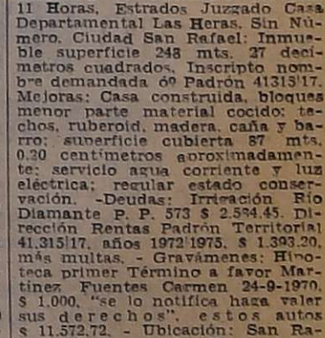

NUEVO INTIMO PERSONAL
Venta en farmacias

EDICTOS JUDICIALES

EDICTO. — Caja de Seguro Mutual Ley 1828, cita cinco (5) días beneficiarios Juan Antonio Corvalan Villegas para reclamos derechos seguro mutual. - Carlos R. Nanclares, Gerente Interino. 3|9|C|724|7|9

EDICTO. — Caja de Seguro Mutual Ley 1828, cita cinco (5) días beneficiarios Evergisto Ortega Gallardo para reclamos derechos seguro mutual. - Carlos R. Nanclares, Gerente interino. 3|9|C|764|7|9

EDICTO. — Caja de Seguro Mutual Ley 1828, cita cinco (5) días beneficiarios Ramón Oscar Fernández Lettry, para reclamos derechos seguro mutual. Carlos R. Nanclares. Gerente interino. 1|9|C|79|5|9

EDICTO. — Caja de Seguro Mutual ley 1828, cita cinco (5) días beneficiarios Raúl Ignacio Suárez Boulin para reclamos derechos seguro mutual. Carlos R. Nanclares, director gerente interino. 1|9|C|910|5|9

EDICTO DE REMATE. — Banco de Mendoza - Crédito Hipotecario e Inmobiliario, rematará intermedio martillero Sr. Domingo Calderon, el siguiente inmueble, el día 17 de setiembre de 1976, a partir de las 9.00 horas, en esta Casa Matriz: P.H. Nº 3/16090-F- Casa Habitación - Natalio B. Segura 1763 Godoy Cruz Mza. Superficie terreno 297,94 m2. Superficie cubierta 85 m2., consta de: comedor, galería, tres dormitorios, baño, cocina, lavadero, dormitorio de servicio y garage. Base $ 14.500. Remate sujeto aprobación Banco. Entrega estado ocupación en que se halle. Mayores informes en este Banco. 2|9|F|22666|16|9

EDICTO. — Caja de Seguro Mutual Ley 1828, cita cinco (5) días beneficiarios Claudio Eduardo Leguiza Salinas, para reclamos derechos seguro mutual. Carlos R. Nanclares. Gerente interino. 2|9|C|541|6|9

EDICTO. — Primer Juzgado Civil, San Martín, cita herederos y acreedores de Francisco Valdivia, comparendo treinta setiembre once horas Esc. Act. Pedro Conrado Gianello, Secretario. 2|9|F|22533|11|9|A

EDICTO. — Caja de Seguro Mutual Ley 1828, cita cinco (5) días beneficiadios Ludivina Valenzuela Vda. de Rodriguez para reclamos derechos seguro mutual. - Carlos R. Nanclares, gerente interino. 4|9|F|24549|8|9

EDICTO — Caja de Seguro Mutual Ley 1828, cita cinco (5) días beneficiarios Pedro Pérez Ibáñez para reclamos derechos seguro mutual. Carlos R. Nanclares. Gerente interino Caja de Seguro Mutual. 4|9|C|084|8|9

EDICTO. — Juez Segundo Juzgado de San Rafael, cita herederos y acreedores de Cecilia García de Del Pozzi, audiencia cuatro de octubre de 1976 a las once horas, en Autos Nº 16.887, Marcos L. Vega, secretario. 4|9|F|24810|13|9|A

EDICTO REMATE. — Segundo Juzgado Civil Segunda Circunscripción Judicial Secretaría Nº 3, autos Nº 6.033 "Cristóbal Isaías (hoy su Sucesión) contra María Falco de Pereyra y Otro, p|Daños y Perjuicios", comunica Cinco Días Alternados, Federico Hauser, Rematará 14 Setiembre Próximo 11 Horas, Estrados Juzgado Casa Departamental Las Heras. Sin Número. Ciudad San Rafael: Inmueble superficie 248 mts. 27 decímetros cuadrados. Inscripto nombre demandada 6º Padrón 41315|17. Mejoras: Casa construida, bloques menor parte material cocido: techos, ruberoid, madera, caña y barro; superficie cubierta 87 mts. 0.20 centímetros aproximadamente: servicio agua corriente y luz eléctrica; regular estado conservación. -Deudas: Irrigación Río Diamante P. P. 573 $ 2.584,45. Dirección Rentas Padrón Territorial 41.315|17, años 1972|1975, $ 1.393,20, más multas. - Gravámenes: Hipoteca primer Término a favor Martínez Fuentes Carmen 24-9-1970, $ 1.000, "se lo notifica haga valer sus derechos", estos autos $ 11.572,72. - Ubicación: San Rafael, Distrito Cuadro Nacional, calle Lavalle 85. - Títulos: agregados en autos a fs. 135|1939, no admitiéndose reclamos después de subastado. - Base de Venta: 70% avalúo fiscal $ 7.056,00: al mejor postor, 10% seña más comisión Ley acto remate aprobada sea la subasta. Más informes: Secretario Autorizante y martillero, Barcala 1890, teléfono 25096. - Marcos L. Vega, secretario. 4|9|F|24305|13|9|A

OFRECIDAS

PARA limpieza, lavado y planchado. Salta 1587. 2|9|C|337|4|9

LINDOR COVAS

por WALTER CIOCCA

CORREO ARGENTINO Mendoza
Concesión Nº 47/Dto. 8º
Franqueo a Pagar
Concesión Nº 228
Tarifa Reducida

LOS ANDES

MENDOZA — Sábado 4 de Setiembre de 1976

Año XCIV — Núm. 31.386

Por el descenso

Huracán y Maipú esta tarde en Andes Talleres

Alberto Isaías Garro: en contraposición con su hermano, enorme despliegue, voluntad, sacrificio.

Seguirá esta tarde la disputa del torneo reducido del cual surgirá el acompañante de Andes Talleres Sport Club a primera división "B" de la Liga Mendocina de Fútbol.

En la oportunidad se enfrentarán, a partir de las 15.45, los elencos de Deportivo Maipú y Huracán Las Heras, en el campo de juego de Andes Talleres.

El partido adquiere una importancia inusitada para el futuro de ambos equipos, ante el peligro que significa descender. Pero para el "Globito" la situación está un poco más aliviada debido a su triunfo del jueves a expensas de Boca Juniors de Bermejo, por dos a cero. Es decir, que con solo conseguir un empate esta tarde, estará salvado ya en forma definitiva.

Deportivo Maipú deberá luchar con todo para no caer vencido, ya que tendría que esperar con gran nerviosismo la confrontación del próximo martes ante Boca Júniors de Bermejo, que allí tendría carácter de decisiva.

El cotejo de hoy puede resultar entonces de suma atracción, debido a los grandes intereses que hay en juego. El "Globito" ha levantado su rendimiento en relación a algunas de sus últimas presentaciones del torneo oficial. En cambio el representativo "Cruzado" cayó en la última fecha ante Atlético Argentino por el categórico score de seis a dos.

Se presume que no habrá tregua entre ambos representativos, en procura de alejarse del temible fantasma del descenso.

Los equipos

Deportivo Maipú: Bertolo; Averza, Romano, Hernández y Pereyra; Galeassi, Alberto Garro y Dominguez; Laméndola, Palazzo y Ferrari.

Director técnico: Hardan Curi.

Huracán Las Heras: Félix Martínez; Giardini, Molina, Suárez y Cáceres; Alberto Martínez, Rodríguez y Dante Garro; Sánchez, Morán y Gargulio.

Director técnico: Miguel Converti.

Arbitro: Orlando González.

Horario: 15.45.

Cancha: Andes Talleres.

Dante Luis Garro: un talentoso del fútbol. Jugador de agradable desplazamiento. Para la vista.

Rugby: por el Nacional en Bermejo

En la cancha del Mendoza Rugby Club, que posee en Bermejo se jugará hoy por las eliminatorias correspondientes a la zona IV por el campeonato argentino de rugby.

A las 14.30, se medirán los seleccionados de la Unión Rugby de Cuyo y de la Región Austral (Comodoro Rivadavia) y a las 16.15, lo harán los seleccionados de Santa Fe y Tandil.

Para determinar el equipo que pasará a las semifinales que se jugarán en Trelew, mañana a las 16.15 cotejarán los dos ganadores de los encuentros de hoy.

Nicolino Locche, Juan Acosta y Manuel González en su visita a LOS ANDES. Nico anunció su posible retorno a la actividad como promotor. Acosta y González hablaron de sus próximos combates.

Cuerpo Médico y Seccional 6ª juegan hoy

Hoy, a partir de las 14.30, en cancha de Infantería de la Policía de Mendoza, se enfrentarán en partido de fútbol amistoso, los primeros equipos de Cuerpo Médico Forense y Criminalístico y Seccional Sexta de Policía.

Oficina de prensa en San Martín

Mediante un comunicado oficial informó el club Atlético San Martín que quedó constituída la subcomisión de prensa y promoción. Está integrada por los periodistas deportivos Nélson Sosa, que ejerce el cargo de presidente, Roque Grillo, Ernesto Lobón y Miguel Angel Biagini. Esta comisión atenderá toda la información oficial de la institución referida al Nacional.

Locche seguiría ligado al boxeo como promotor

Tres gratas presencias en LOS ANDES: Nicolino Locche, Juan Acosta y Manuel González. Nos visitaron ayer a la tarde y el encuentro, muy grato por cierto, sirvió para charlar un buen rato con ese gran campeón del mundo que fue el genial "Nico", ídolo indiscutido del país. Y para descubrir los anhelos y propósitos de esas dos grandes esperanzas que son Juancito Acosta y Manuel González, los acreditados pupilos de "Paco" Bermúdez.

Locche hizo un sensacional anuncio. Ya se retiró de la práctica activa del boxeo pero piensa dedicarse a una actividad que ya lo tuvo como protagonista luego de su primer alejamiento. Nicolino desea ser promotor. Ya tiene, según nos contó, cuatro ofrecimientos muy interesantes para ejercer esa misión. Las plazas que buscan la capacidad de Nico para promover espectáculos boxísticos de jerarquía son San Rafael, Luján, Tunuyán y San Martín. Cabe recordar que Locche fue promotor en la Asociación Mendocina por lo que ya acumuló suficiente experiencia. Al respecto señaló:

—Todavía no me he decidido. Tomaré una resolución definitiva en el curso de la próxima semana. Ya hablé con "Tito" Lectoure y voy a tener su máxima colaboración. También el apoyo de don "Paco" Bermúdez. Por supuesto, que si me dedico a promotor, trabajaré con todo los managers del medio porque es lo que corresponde. Pienso que ya tengo experiencia al respecto. Las plazas son buenas y se puede hacer mucho por el boxeo. Existía la posibilidad de que trabajara junto a don "Paco" en la enseñanza del boxeo. Pero me doy cuenta de que no tengo paciencia para ello. Me faltaría constancia. Me siento más seguro cuando pienso que puedo ser manager. La semana que viene les daré la noticia definitiva. Tengo que elegir una de las cuatro plazas, para tener dedicación exclusiva.

Como está dicho la charla la compartimos con Juan Acosta y Manuel González. Ambos se preparan para sus respectivos combates del viernes 10, en el festival de despedida a Nicolino en la Asociación. Juan Acosta enfrentará, en revancha, a Héctor Acevedo. En tanto que Manuel González lo hará con Rocky Roldán.

Nos dijo Juan Acosta que su sueño es llegar a campeón argentino y que sigue al pie de la letra las instrucciones de Bermúdez, al que considera un verdadero maestro. Está muy bien preparado para su pelea del viernes venidero y confía en la victoria. Nos reveló: "Cuando subo al ring lo hago para ganar". Destacó que las tres peleas que ha perdido por descalificación, cuando por puntos ganaba por amplio margen, se debieron a situaciones accidentales. No está desmoralizado por el hecho de que en ocasiones no se consiguen rivales para él. Destacó: "Yo sé que voy a llegar". Damos fe de su contracción al trabajo. Es uno de los muchachos más disciplinados de la escudería Bermúdez.

Manuel González, que ya está para campeón según su ascendente y brillante campaña, invicto tras 27 peleas como profesional, espera la oportunidad de pelear por el título nacional. Sería el próximo mes. Ahora pilensa en el combate del viernes 10, con Rocky Roldán, que está segundo en el ránking. Luego de su espectacular triunfo en Salta González volvió rápidamente al gimnasio y luce en plenitud física. También en el aspecto anímico está diez puntos. Nos confió muy sonriente: "Mi meta es el título, pero ahora sólo pienso en Roldán. Creo que será una buena pelea. Subiré a ganar, como siempre".

Guía deportiva

Alas Delta

Mañana se presentará el campeón chileno de vuelo libre Cristian Sateler en el deltadromo de Cidcava en la quebrada de Villavicencio, a partir de las 15.30.

Aero Club Tupungato

Con la organización del Aero Club Tupungato se realizará hoy, a las 21.30, la "cena de la amistad", en el Hotel de Turismo de Tupungato.

Básquetbol

Continuará hoy, el torneo oficial de cadetes y juveniles, con la organización de la Asociación Mendocina de Basquetbol. El programa, en ambas divisiones desde las 16, es el siguiente: I. Macabi vs. Murialdo; Anzorena vs. Unión Juvenil de Luján; Guillermo Cano vs. Pedro Molina; General San Martín vs. AMSA; Atenas vs. YPF; Regatas vs. Talleres. En juveniles únicamente: Godoy Cruz vs. UNC.

Bochas

Se jugará hoy, por el certamen de tercetos, con la organización de la Asociación de Bochas. El programa en primera es el siguiente: V. Marini vs. Vélez S.; Giol vs. Trapiche; Villa Hipódromo vs. Agua y Energía; A. Alvarez vs. Corralitos; San José vs. Independiente y Murialdo vs San Martín. Habrá también partidos en las divisiones reserva, primera "B", reserva "B", segunda, y tercera desde las 15.30.

Fútbol

Seguirá en la fecha, el campeonato organizado por la Liga Amateur de Godoy Cruz. El programa es el siguiente: Cimalco vs. Bella Vista; Argentino vs. Acero Tub en Mataderos; Lo Moro vs. Unión y Amistad en Susso y Fray Luis Beltrán vs. R. Juramento, desde las 14,45.

Gimnasia y Esgrima

Una subcomisión de socios del club Gimnasia y Esgrima Gutiérrez 261, de esta ciudad, realizará el 11 de setiembre próximo una cena de camaradería de carácter benéfico en procura de fondos pro-mejoras sector baños turcos.

Golf

En el Club de Campo Mendoza se inicia hoy el premio "Austral Líneas Aéreas" a 36 hoyos medal play, en las categorías de 013 y 14 al máximo.

El mismo trofeo también se disputará en damas.

—En el Golf Club Andino no habrá actividad.

Hándbol

Seguirá hoy el torneo interprovincial de handbol femenino "Lucio Arias" y masculino "I Copa Challenge de primera división".

Hóckey sobre césped

Por el certamen oficial de intermedia y primera se enfrentarán hoy, desde las 15.15, Andino vs. Murialdo en Marista. En juveniles: O.S.N. vs. Murialdo; menores: Andino vs. Independiente y Peumayén vs. Unión.

Hóckey sobre patines

Con la organización de la Federación Mendocina de Patín sigue hoy, desde las 15.30 el preseleccion infantil. El programa: cancha de San Martín: Casa Italia vs. Talleres; San Martín "B" vs. Giol e YPF vs. San Martín "A".

Intercolegial cuyano

En las instalaciones deportivas del Liceo Militar "General Espejo" se desarrollarán los torneos intercolegiales, zona Cuyo, con la participación de los jugadores de San Luis, San Juan y Mendoza, desde las 15.

Natación

En la piscina de invierno del club Mendoza de Regatas se desarrollará hoy, la sexta jornada del torneo provincial organizado por el Centro Empleados de Comercio, a partir de las 17.

Pesas

Se cumplirá hoy, un torneo de pesas con la organización del "Gimnasio Gandolfo", con la fiscalización de la Asociación Mendocina de Pesas. Comenzará a las 18, en Unión Vecinal Barón 595, San José. El pesaje a las 17, con trofeos donados por Miguel Frustaglia.

Rugby

Se jugarán hoy, las eliminatorias correspondientes a la zona IV por el campeonato argentino de rugby, en las canchas del Mendoza Rugby Club. A las 14.30, jugarán Unión Rugby de Cuyo vs. Región Austral (Comodoro Rivadavia) y a las 16.15, los seleccionados de Santa Fe y Tandil.

Tenis

En los courts que el Club Hípico Mendoza posee en el parque General San Martín, se jugarán hoy encuentros de singles en las distintas categorías, desde las 15.

Vóleibol

El programa de partidos en vóleibol es el siguiente: En Maipú: Maipú vs. YPF en cadetes, reserva y juveniles masculino; En Regatas: Regatas vs. San Martín (reserva), Regatas vs. O.S.N. (juveniles y Regatas vs. San Martín (primera). En Santo Tomás, con CE.PA.DA. en cadetes, juveniles y primera. En Bonetti: vs. San Buenaventura en cadetes.

Yáchting

Mañana, en el embalse El Carrizal, habrá dos competencias de veleros clase snipe, a partir de las 14, con la organización del Yatch Club Mendoza. También habrá competencias los días 12 y 19 del corriente. Estas pruebas son preparación al campeonato mendocino.

Cuadrangular de fútbol en el club Platense

Mañana se iniciará un torneo cuadrangular de fútbol, organizado por el Club Deportivo Platense de Guaymallén. Participarán las siguientes instituciones: Banco Buci, Talleres Aldo Fabrizzi, Bodega Toso y Asociación Vecinal Filippini. Los partidos se jugarán en cancha de Platense.

Informó el club organizador, que una vez finalizado el mismo, dará comienzo un campeonato octogonal, reservado para clubes libres, con motivo del 31º aniversario de la institución.

Farmacias de turno en la región de Cuyo

Provincia de Mendoza

Capital. — Hasta las 24: "Independencia", Rivadavia 426, Tel. 244186; "Libertad", Juan B. Justo 701, Tel. 214022; "San Jorge", Garibaldi 83, Tel. 243652. Día y noche: "El Mercado", Las Heras 301, Tel. 256638; "Modelo", Martín Zapata 302, Tel. 217070; "Fratea", Videla Correas 402, Tel. 211896.

Policlínico Fleming. — Teléfonos: 241810 y 245792.
Hospital Central. — Teléfonos: 248600, 240063 y 245287.
Hospital Emilio Civit. — Teléfonos: 250000 y 216320.
Hospital Ferroviario. — Teléfono: 252600.
Hospital El Carmen. — Teléfonos: 220279 y 220803.
Servicio Sacerdotal Nocturno. De 21.30 a 6.30, Tel. 255654.
División Bomberos. — Teléfono: 244888.
Comando Radioeléctrico de la Policía. — Tel. 244444.

Godoy Cruz. — Hasta las 24: "Americana", San Martín Sur 19, Tel. 221316; "París", Pellegrini 1247, Tel. 290556; "Virtudes", Paso de los Andes 356, Tel. 221483. Día y noche: "Chester", San Martín 2066, teléfono 291230; "Del Oeste", Derqui 194, Tel. 221601; "La Purísima", Joaquín V. González 775, Tel. 225008.

Las Heras. — Hasta las 24: "Pati", Burgos 155, Tel. 251343; "El Plumerillo", Independencia y Chacabuco. Día y noche: "Paz", San Martín 602, Tel. 251616.

Guaymallén. — Hasta las 24: "Litvin", Adolfo Calle 1052, Tel. 241004; "Muria", Remedios Escalada 1377, Dorrego; "Pedro Molina", Pedro Molina 311, teléfono 256021; "Firenze", Libertad 1363, Villa Nueva, Tel. 261692. Día y noche: "Belgrano", Godoy Cruz 1204, Tel. 258821; "América", Bandera de los Andes 1902, Tel. 261454; "Rodeo", Carril Nacional 6085, Rodeo de la Cruz, Tel. 17.

San Martín. — Hasta las 24: "Tucumán", Tucumán y Mitre, Tel. 22714. Día y noche: "Avenida", Salta y Paso de los Andes, Tel. 21607.

Luján de Cuyo. — Día y noche: "Rodríguez", San Martín 400, Tel. 980741 y 980708.

Maipú. — Día y noche: "Gil", San Martín 124, teléfono 972212.

Gutiérrez. — Hasta las 24: "Seguí", Maza 213, Tel. 972305. Día y noche: "Berra", Ozamis 471, Tel. 972605.

Junín. — Día y noche: "Del Carmen", Mitre 256, teléfono 33.

Rivadavia. — Día y noche: "Lourdes", Liniers 254, teléfono 42925.

La Paz. — Día y noche: "Cuesta", Sarmiento y San Martín, Tel. 21.

Tunuyán. — Día y noche: "Nueva", San Martín 1037, Tel. 2463.

Tupungato. — Día y noche: "Moderna", Belgrano 469, Tel. 8064.

Eugenio Bustos. — Día y noche: "Santa Teresita", San Martín 302, Tel. 3.

La Consulta. — Día y noche: "Luarca", San Martín 242, Tel. 11.

Santa Rosa. — Día y noche: "Santa Rosa", Ruta 7 s|n., Tel. 27.

Las Catitas. — "San Andrés", Ruta 7 s|n.; "Las Catitas", av. Eulalia Calderón s|n.

La Dormida. — "La Ruta", Ruta 7 s|n.; "Del Pueblo", av. Remo Falciani s|n., Tel. 22.

Villa Atuel. — Día y noche: "Tonn".

San Rafael. — Día y noche: "San Juan", 25 de Mayo 101, Tel. 22491; "Abbona", avenida Mitre 202, teléfono 21238.

General Alvear. — Día y noche: "Cuyo", El Libertador Norte, Tel. 2113.

Malargüe. — Día y noche: "San Antonio", San Martín 530, Tel. 47.

Provincia de San Juan

Capital. — Hasta las 24: "Curie", avenida Libertador esquina Del Bono, Desamparados, Tel. 25401; "Rodríguez", Laprida 16 Oeste, Tel. 22503; "Roma", General Acha 902 Sur, Tel. 27707; "Santa Teresita", Juan Jufré 799 Este, Tel. 29889. Día y noche: "Santa Rosa", Recuerdos de Provincia 8; "Pintor", Tucumán 402 Sur, Tel. 24514; "España", España y C. Bustos, Rawson; "Del Parque", San Martín 672 Oeste, Tel. 25153.

Pocito. — Día y noche: "Riveros".

Caucete. — Día y noche: "Avenida".

25 de Mayo. — Día y noche: "Balmaceda".

Albardón. — Día y noche: "Albardón".

Jáchal. — Día y noche: "El Cóndor".

Provincia de San Luis

Capital. — Día y noche: "Rivadavia", Rivadavia 645, Tel. 2145; "Santa Ana", Junín y Maipú, Tel. 2324; "Santa Rosa", San Martín y avenida España, Tel. 4664; "Santa María", Caseros 875, Tel. 4298.

Ciudad de Mercedes. — Día y noche: "Muract", Pedernera 312, Tel. 1059; "San Roque", avenida 25 de Mayo 589, Tel. 1392; "Avenida", avenida Mitre 1400, Tel. 1730.

Novedades sobre los que actuarán mañana

Ofrecemos las novedades que anuncian para mañana los equipos que disputarán la segunda fecha del torneo de "Los Cuatro".

Atlético Argentino: Al término del entrenamiento de la víspera, conversamos con Aroldo Cortenova quien nos confirmó la formación. Será la siguiente: Ugliardi; Ruiz, Marlia, Pacheco y García; Fernández, Zolorza y Suárez; Francisco Ibáñez, Molina y Levalle. Se advierte la reaparición de Raúl Rodolfo Zolorza que ya cumplió los dos partidos de suspensión que tenía (Regional). Es el único cambio en relación al último compromiso.

Godoy Cruz: Cuatro ausencias obligadas: Pedone, Méndez, Germán Pereyra y Jorge Osvaldo Pereyra. Los cuatro están suspendidos. El técnico Cipolla hará ingresar este equipo: Furlotti; Suárez, Rojas, Rossi y Berríos; Medina, Magallanes y Benítez o Márquez; Paiva, Loyola y Bravi. Ingresan como titulares Furlotti, Suárez, Bravi y Loyola. Benítez se repone de una lesión y si no está en perfectas condiciones será remplazado por Márquez, de la cuarta.

San Martín: Por la oficina de prensa, que ya está en funciones, se informó que no hay variantes. Jugará el mismo equipo que empató 1 a 1 con Argentino. Es decir: Tamagnone; Lucero, Zuvialde, Dubrowszczyck y E. Maryllack; Tello, Mosconi y Monárdez; Arrieta, Trama y Miori.

Gimnasia y Esgrima: El técnico Jorge Julio dará a conocer hoy la formación para el partido de mañana con los "Albirrojos". Habría cambios.

Quiénes dirigirán mañana

Se disputará mañana la segunda fecha del torneo de "Los Cuatro" de la Liga Mendocina de Fútbol. Los árbitros designados son los siguientes: Godoy Cruz vs. Argentino, en Independiente, Ernesto Antiga; Atlético San Martín vs. Gimnasia y Esgrima, en Godoy Cruz, Humberto Marcianessi.

Los dos partidos comenzarán a las 15.30.

Argentino y Villa Atuel, juegan hoy

SAN RAFAEL. — Hoy dará comienzo la disputa de la sexta fecha de la ronda de desquites del torneo superior de fútbol, con el encuentro a cargo de Argentino y Villa Atuel.

Este encuentro, dado el cambio que se ha operado, dará comienzo a las 16.30 y tendrá por escenario la cancha de Argentino. El partido es esperado con interés por cuanto estarán rivalizando dos equipos que poseen capacidad futbolística. Argentino encaramado en el segundo puesto de la tabla, con un equipo que en las últimas fechas va logrando ajustar su estructuración y obteniendo penetración en su ataque, tendrá que confrontar frente a un aguerrido e incluadicable adversario, tal las características de Villa Atuel y que también cuenta con gente capaz en su alineación y que lucha hasta la finalización misma del partido. Por cierto al conjunto villatuelino la suerte no les ha deparado mucha fortuna en este certamen, pero en las últimas jornadas viene repuntando notoriamente.

Mañana se completará la fecha con el siguiente programa de partidos: San Luis en su cancha se opondrá a Las Paredes; Goudge recibirá la visita de Pedal; Atuel Norte confrontará con el puntero Huracán y Monte Comán será local ante Constitución.

Torneo de los 6

Esta tarde dará comienzo el "torneo de los 6", de la división Primera B, y de donde surgirá el campeón de la presente temporada. Inaugurando el mismo a partir de las 16.30, jugarán Cuadro Nacional y El Tropezón. El domingo jugarán: El Porvenir y Cuadro Benegas y La Llave será local frente a Quiroga.

Inferiores

Seguirá hoy el torneo de inferiores de la Liga Mendocina de Fútbol. El detalle de los partidos es el siguiente:

Quinta "A": Atlético Argentino vs. Andes Talleres, a las 15.45; Godoy Cruz A. T. vs. Deportivo Guaymallén, a las 15.45; Deportivo Maipú vs. Atlético San Martín, a las 15.45; Gimnasia y Esgrima vs. Independiente Rivadavia, a las 15.45; Atlético Palmira vs. Luján Sport Club, a las 15.45; Huracán Las Heras vs. Boca Juniors, a las 15.45.

Quinta "B": Platense S. J. vs. Rodeo del Medio, a las 15.45; Jorge Newbery vs. Leonardo Murialdo, a las 15.45; Fray Luis Beltrán vs. Gutiérrez S. C., a las 15.45.

Sexta "A": Atlético Argentino vs. Andes Talleres, a las 14; Godoy Cruz A. T. vs. Dep. Guaymallén, a las 14; Deportivo Maipú vs. Atlético San Martín, a las 14; Gimnasia y Esgrima vs. Independiente Rivadavia, a las 14; Atlético Palmira vs. Luján S. C., a las 14; Huracán Las Heras vs. Boca Juniors, a las 14.

Sexta "B": Jorge Newbery vs. L. Murialdo, a las 14; Fray Luis Beltrán vs. Gutiérrez S. C., a las 14; Dep. Luzuriaga vs. Chacras de Coria a las 16; Cicles Lavalle vs. Independiente R., a las 16.

Séptima "B": Dep. Luzuriaga vs. Gimnasia y E., a las 14.15; Cicles Lavalle vs. L. Murialdo, en Cicles Lavalle, a las 14.15.

Novena "A": Huracán Las Heras vs. Independiente R. en Andes Talleres, a las 14.

Molina, Bazán, Millán y Palavecino en San Martín

Minutos antes de las 23 de anoche, finalizó la reunión que en la sede "Azul" mantuvieron autoridades de Independiente Rivadavia y Atlético San Martín. Se informó entonces oficialmente que los jugadores Oscar Angel Palavecino, Carlos Alberto Molina, Eduardo Francisco Bazán y Juan Carlos Millán pasaron a préstamo a los "Albirrojos" como refuerzos para el Nacional. La reunión, que comenzó poco después de las 21, tuvo una feliz culminación y cuatro jugadores de primera línea del campeón 1976 ya están en el Este para luchar por la ansiada clasificación de San Martín en las finales del Nacional, junto a un plantel que como el "Albirrojo" es realmente calificado y de un gran potencial. Estos refuerzos se agregan a Miguel Angel Villegas, defensor de Palmira y al puntero Oscar Gómez, de Kimberley, operación esta última que también se finiquitó en la víspera.

El séptimo y último refuerzo será un arquero. Su nombre se decidirá en el curso de la próxima semana. El candidato más firme es Carlos Camargo, de Palmira. No se descarta a Héctor Osvaldo Pedone, aunque en las tratativas preliminares con Godoy Cruz, según se supo anoche, tropezaron con la fuerte cotización que fijó el "Expreso" por el préstamo. Algo así como 80 millones de pesos viejos.

Los cuatro futbolistas de Independiente pasaron a San Martín en una suma que mantenemos en reserva, por expreso pedido de las partes. Sí podemos revelar que San Martín jugará tres partidos en la cancha de Independiente durante el Nacional. En esos casos los "Azules" percibirán el 9 por ciento del importe de la recaudación (por partido) por el alquiler de su campo de juego. Y existe la posibilidad de un cuarto partido en ese escenario, en el caso de que San Martín se clasifique para las finales del Nacional.

San Martín jugará en el estadio "Azul" frente a Huracán, Talleres de Córdoba, y posiblemente, Rosario Central (segunda rueda). El resto los disputará en el Este. Los citados elementos se incorporarán el lunes a las prácticas en Atlético San Martín.

La reunión de anoche contó con la presencia de caracterizados dirgenteis de ambos clubes, presididos por sus respectivos presidentes contador Jorge Edgardo Nanclares y señor Juan Marcoyich. También estuvo presente el jefe de prensa "Albirrojo", el colega Nelson Sosa. De esta manera, en síntesis, Palavecino, Molina, Bazán y Millán ya son "Albirrojos".

Vóleibol femenino

Realizó una visita de cortesía a nuestro diario el equipo de voleibol femenino, categoría federado, de la Escuela Normal "Tomás Godoy Cruz", clasificado finalista de la zona Norte, del campeonato intercolegial auspiciado por el Ministerio de Cultura de la Nación.

El campeón capitalino logró el derecho a jugar con la zona Sur y Este, donde el ganador representará a Mendoza en el torneo Regional, a disputarse el mes próximo en Río Tercero, Córdoba.

El sexteto finalizó invicto, con los siguientes resultados: a San Vicente Ferrer, 2 set 0; Escuela Martín Zapata, 3 a 0 y Colegio Universitario Central, 3 a 0.

Integran el equipo las jugadoras: Liliana Garbi (cap.), Luisa Manara, Marisa Lescano, Silvia Mercau, Mónica López, Laura Rivamar, Laura Monserrat, Mónica González, María Barrera, Estela Innocenti, Celia Riso, Norma Blasco, Patricia Persia y Claudia Montoya. Como delegadas actuaron, Elba Zárate y Catalina de Casalis.

Hoy, fútbol en San Juan

SAN JUAN. — Se inicia esta tarde la octava fecha de la segunda rueda del campeonato oficial de la Liga Sanjuanina de Fútbol. En Santa Lucía, Atlético Alianza recibirá la visita del Rácing, en cotejo aparentemente sin riesgo para los "fusionados". Marquezado, luego del buen partido que protagonizó con Los Andes, será local ante Del Bono, que viene de perder con Desamparados.

El restante encuentro tendrá por protagonistas al puntero e invicto de la segunda rueda, Atlético - Unión, y Aberastain. Es este el cotejo más atrayente de la jornada sabatina y se jugará en el estadio que los "naranjas" poseen en Pocito.

Jorge Becerra viajó ayer a Buenos Aires

Viajó en la víspera a Buenos Aires, el basquetbolista mendocino Jorge "Rulo" Becerra, con con la finalidad de incorporarse al club Obras Sanitarias de de la Nación.

El quinteto porteño, será el representante de nuestro país, en el campeonato mundial de básquetbol de clubes campeones, a disputarse en Buenos Aires a partir del 1º de octubre, en las instalaciones del Luna Park.

Central Fotográfica
DISTRIBUIDORES
MATERIAL FOTOGRAFICO
EN SU NUEVO LOCAL
SAN JUAN 1392
F|Pte|A

HOY DE TURNO
DIA Y NOCHE
FARMACIA
EL MERCADO
LAS HERAS 301
esq. PATRICIAS MENDOCINAS

FARMACIA HOY DE TURNO
EL MERCADO
Farmacéutico Hugo B. Pinillos
LAS HERAS 301 esq. PATRICIAS MENDOCINAS
Telfs. 215001 — 256638

HOY DE TURNO DIA Y NOCHE
Farmacia CHESTER
Farmacéuticos:
N. A. de MARTINEZ
M. C. A. de FEMENIAS
MIRTA G. LIBERAL
San Martín esq. Yrigoyen
Godoy Cruz - Tel. 291230
4|9|F|4|9

FARMACIA MODELO
FARM. NACIONAL CLARA PIZZOLO
HOY de Turno
ATENDEMOS MUTUALES
ENVIOS A DOMICILIO
MARTIN ZAPATA 302.
TEL. 17070
4|9|F|24693|4|9

D.A.R.A.
Rondeau y Costanera.
Mendoza.
Agente Oficial ZANELLA
ZANELLA 180
$ 197.000
10 cuotas sin interés o pequeño anticipo y 30 cuotas iguales de $ 6.580
2,5 interés
Atendemos sábado t/el día.
4|9|F|24732|5|9